

FICHES CLASSIQUES & RÉGLABLES

CATALOGUE FICHES
CLASSIQUES & RÉGLABLES

CLASSIC & ADJUSTABLE
HINGES CATALOGUE

CATALOGO CERNIERE
CLASSICHE & REGOLABILI

CATÁLOGO BISAGRAS
CLÁSICAS & AJUSTABLES

FR | EN | IT | ES



CEMOM

cemom

28, Allée du Plateau 93250 - Villemomble - France

T. +33 149.350.854

E. cemom@cemom.com

POLSOFT Sp. z o.o. ul. Brzozowa 3, 77-400 Złotów

T. +48 67 263 22 46

E. handlowy@pol-soft.com

cemom.com



CEMOM

28, Allée du Plateau 93250
Villेमomble - France

T. +33 149.350.854

E. cemom@cemom.com

cemom.com

FR | CEMOM est un fabricant français de charnières, depuis 1977. Depuis 1989, la production est réalisée en Pologne par la société Polsoft CEMOM Group, basée à Złotów. L'entreprise propose des charnières pour portes et fenêtres en bois, en métal, en aluminium et en PVC: classiques, réglables et invisibles.

Elle dispose de son propre bureau d'études et de son laboratoire d'essais, permettant de concevoir et tester des solutions adaptées aux exigences spécifiques de chaque client. Les produits sont exportés vers plus de 40 pays, notamment en Europe, aux États-Unis, au Canada et au Moyen-Orient.

EN | CEMOM is a French manufacturer of hinges, operating since 1977. Since 1989, production has been carried out in Poland by Polsoft CEMOM Group, based in Złotów. The company offers hinges for wooden, metal, aluminium and PVC doors and windows: classic, adjustable and concealed ones.

The company has its own design office and testing laboratory, allowing it to design and test solutions tailored to customer's individual requirements. Its products are sold in over 40 countries, in Europe, the USA, Canada, and the Middle East.

IT | CEMOM è una azienda francese produttrice di cerniere per porte interne e finestre, in attività dal 1977. Dal 1989 la produzione è realizzata a Złotów Polonia, dalla filiale Polsoft CEMOM Group. L'azienda offre cerniere per porte e finestre in legno, metallo, alluminio e PVC suddivise in classiche, regolabili e invisibili.

Dispone di un proprio ufficio tecnico e di un laboratorio di prova che permettono di progettare e testare soluzioni su misura per le esigenze specifiche dei clienti. I prodotti sono distribuiti in oltre 40 paesi, tra cui Europa, Stati Uniti, Canada e Medio Oriente.

ES | CEMOM es un fabricante francés de bisagras que opera desde 1977. Desde 1989, la producción se realiza en Polonia por Polsoft CEMOM Group, con sede en Złotów. La empresa ofrece bisagras para puertas y ventanas de madera, metal, aluminio y PVC: clásicas, ajustables y ocultas.

La empresa cuenta con su propia oficina de diseño y laboratorio de pruebas, lo que permite diseñar y ensayar soluciones según los requisitos individuales de los clientes. Sus productos se exportan a más de 40 países, incluyendo Europa, Estados Unidos, Canadá y Oriente Medio.





INDEX DES PRODUITS

PRODUKT INDEX | INDICE DEI PRODOTTI | ÍNDICE DE PRODUCTOS

CLASSIC

10	A 949-00-00	41	D 725-00-00/C
11	269-00-00	42	D 725-00-00/S
12	A 1049-00-00 /C	43	D 725-00-00 /S INOX TIG
13	A 1116-00-00/B GR	44	D 725-00-00/AC-P
14	AR 1049-00-00*	45	D 725-00-00/AF-P
15	AR 1049-00-00/B*	46	D 725-00-00/AH-P
16	D 513-00-00 /E3	47	D 1106-00-00 GR
17	D 674-00-00/B	48	G 725-00-00/AU-P
18	D 674-00-00/L3	49	G 725-00-00/C
19	D 674-00-00/Z	50	G 725-00-00/J1
20	D 674-00-00/AH	51	G 80-00-00
21	D 715-00-00	52	607-01-00/A
22	G 674-00-00/B	53	607-01-00/M
23	G 674-00-00/R	54	174-02-00
24	65-00-00	55	607-02-00/D
25	70-00-00	56	607-02-00/E
26	75-00-00	57	607-02-00 /Wp2
27	85-01-00	58	118-00-00
28	85-02-00	59	192-00-00/A*
29	103-00-00	60	267-00-00
30	138-00-00/A	61	270-00-00
31	162-02-00/K	62	A 270-00-00/M
32	A 70-00-00 W	63	Ep264-00-00/K MOD
33	A 84-00-00/B	64	Ep264-00-00/M
34	A 651-00-00/D	65	H 192-00-00/F*
35	A 1031-00-00	66	117-01-00 /A
36	Aog651-00-00 /D	67	117-01-00 /G
37	D 61-00-00/G	68	117-02-00/D
38	D 695-00-00/K	69	117-02-00/E
39	D 695-00-00/L	70	853-01-00/A
40	D 695-00-00/L2	71	853-02-00/G

* RÉVERSIBLE / REVERSIBLE

		ADJUSTABLE
72	1037-02-00/E	103 F 963-00-00
73	1039-01-00	104 F 963-00-00/B
74	1040-01-00	105 F 82-00-00/B/1.5
75	1046-02-00/D	106 F 1077-00-00 PS
76	A 257-00-00 /A	107 F 1077-00-00/C R PS
77	C 117-00-00 /F	108 607-01-00/A3
78	C 586-00-00/A	109 607-02-00/D1
79	C 586-00-00/B	110 F 848-00-00/A
80	D 50-00-00/40/1	111 F 848-00-00 /CA
81	D 50-00-70/45	112 117-01-00 /A REG
82	D 924-00-00 INOX TIG	113 117-02-00/D REG
83	E 878-00-00 MOD HE	114 1037-01-00/A
84	E 878-00-00/A MOD HE	115 1037-02-00/B
85	E 878-00-00/P MOD HE	116 1046-01-00
86	I 50-00-00	117 1046-02-00/B
87	IR 1018-00-00/A	118 F 1037-00-00
88	268-00-00	119 F 1037-00-00/A
89	271-00-00	120 F 1046-00-00
90	A 934-00-00	121 F 596-816
91	E 265-00-00/B	122 F 816-00-00
92	E 583-00-00 /M	123 F 816-00-00/AD
93	Eb755-00-00	124 F 1124-00-00
94	Eb628-00-00/E	125 Fb816-00-00
95	Eb983-00-00/E	126 F 1051-00-00/A
96	Eb983-00-00/H	127 F 1093-00-00
97	Ebp705-0/14Ax45Ax14A	128 F 1093-00-00/A
98	Ep705-0/14Ax45Ax14A	129 Fb1051-00-00/A L
99	E 260-00-00/D	130 F 916-00-00
100	Eb260-00-00/D	131 Fb916-00-00
101	Eb773-0/24Ax35Ax24A	132 Fb1111-00-00
		134-137 Butterfly Hinges
		138-143 Accessories
		144-148 Hinge adjustment

NOM NAME NOME NOMBRE	DIAMÈTRE DIAMETER DIAMETRO DIAMETRO	BOIS WOOD LEGNA MADERA	PVC PVC PVC PVC	ACIER STEEL ACCIAIO ACERO	CADRE EN ACIER STEEL FRAME TELAIO IN ACCIAIO MARCO DE ACERO	PORTES DOORS PORTE PUERTAS	FENÊTRES WINDOWS FINESTRE VENTANAS	CAPACITÉ DE CHARGE LOAD CAPACITY CAPACITÀ DI CARICO CAPACIDAD DE CARGA	SUPPORT DE CHARNIÈRE EN ACIER / COUPE STEEL HINGE HOLDER PORTA CERNIERA IN ACCIAIO SOPORTE DE BISAGRA DE ACERO / COPA
CLASSIC									
A 949-00-00	11	x				x	x	40	
269-00-00	12,7	x				x	x	40	
A 1049-00-00 /C	12,7	x				x	x	40	
A 1116-00-00/B GR	12,7	x				x	x	40	
AR 1049-00-00	12,7	x				x	x	40	
AR 1049-00-00/B	12,7	x				x	x	40	
D 513-00-00 /E3	12,7		x			x	x	40	
D 674-00-00/B	12,7		x			x	x	40	
D 674-00-00/L3	12,7		x			x	x	40	
D 674-00-00/Z	12,7		x			x	x	40	
D 674-00-00/AH	12,7	x	x			x	x	40	
D 715-00-00	12,7	x	x			x	x	40	
G 674-00-00/B	12,7		x			x	x	40	
G 674-00-00/R	12,7		x			x	x	40	
65-00-00	13	x		x		x	x	40	
70-00-00	13	x				x	x	40	
75-00-00	13	x				x	x	40	
85-01-00	13	x				x	x	40	
85-02-00	13	x	x			x	x	40	
103-00-00	13	x				x	x	40	
138-00-00/A	13	x				x	x	40	
162-02-00/K	13	x	x			x	x	40	
A 70-00-00/W	13	x				x	x	20	
A 84-00-00/B	13	x				x	x	40	
A 651-00-00/D	13	x				x	x	40	
A 1031-00-00	13	x				x	x	40	
Aog651-00-00 /D	13	x				x	x	40	
D 61-00-00/G	13		x			x	x	20	
D 695-00-00/K	13		x			x	x	40	
D 695-00-00/L	13		x			x	x	40	
D 695-00-00/L2	13		x			x	x	40	
D 725-00-00/C	13		x			x	x	40	
D 725-00-00/S	13	x	x			x	x	40	
D 725-00-00 /S INOX TIG	13		x			x	x	20	
D 725-00-00/AC-P	13	x	x			x	x	40	
D 725-00-00/AF-P	13	x	x			x	x	40	
D 725-00-00/AH-P	13		x			x	x	40	
D 1106-00-00 GR	13	x	x			x	x	40	
G 725-00-00/AU-P	13	x	x			x	x	40	
G 725-00-00/C	13	x	x			x	x	40	
G 725-00-00/J1	13	x	x			x	x	40	
G 80-00-00	13	x				x	x	40	
607-01-00/A	13,5	x	x			x	x	40	
607-01-00/M	13,5	x	x	x		x	x	40	
174-02-00	13,5			x		x	x	40	
607-02-00/D	13,5	x				x	x	40	
607-02-00/E	13,5			x		x	x	40	
607-02-00 /Wp2	13,5	x	x			x	x	40	
118-00-00	14	x				x	x	60	
192-00-00/A	14	x	x			x	x	60	
267-00-00	14	x				x	x	60	
270-00-00	14	x				x	x	60	
A 270-00-00/M	14	x				x	x	60	
Ep264-00-00/K MOD	14	x		x	x	x		60	
Ep264-00-00/M	14	x		x		x		60	
H 192-00-00/F	14	x				x	x	60	
117-01-00 /A	15	x		x		x	x	60	
117-01-00 /G	15	x		x		x	x	60	
117-02-00/D	15	x				x	x	60	
117-02-00/E	15	x				x	x	60	
853-01-00/A	15	x	x	x		x	x	60	
853-02-00/G	15	x				x	x	60	

NOM NAME NOME NOMBRE	DIAMÈTRE DIAMETER DIAMETRO DIAMETRO	BOIS WOOD LEGNA MADERA	PVC PVC PVC PVC	ACIER STEEL ACCIAIO ACERO	CADRE EN ACIER STEEL FRAME TELAIO IN ACCIAIO MARCO DE ACERO	PORTES DOORS PORTE PUERTAS	FENÊTRES WINDOWS FINESTRE VENTANAS	CAPACITÉ DE CHARGE LOAD CAPACITY CAPACITÀ DI CARICO CAPACIDAD DE CARGA	SUPPORT DE CHARNIÈRE EN ACIER / COUPE STEEL HINGE HOLDER PORTA CERNIERA IN ACCIAIO SOPORTE DE BISAGRA DE ACERO / COPA
1037-02-00/E	15			x		x	x	40	
1039-01-00	15	x		x		x	x	40	
1040-01-00	15	x		x		x	x	60	
1046-02-00/D	15			x		x	x	40	
A 257-00-00 /A	15	x				x	x	60	
C 117-00-00 /F	15	x				x		40* / 60**	
C 586-00-00/A	15	x CEBAV				x735...		40* / 60**	
C 586-00-00/B	15	x			x	x		60	C 838
D 50-00-00/40/1	15		x			x	x	40	
D 50-00-70/45	15		x			x	x	40	
D 924-00-00 INOX TIG	15		x			x	x	20	
E 878-00-00 MOD HE	15	x				x	x	40	C 838
E 878-00-00/A MOD HE	15	x				x	x	40* / 60**	
E 878-00-00/P MOD HE	15	x				x	x	40* / 60**	
I 50-00-00	15	x	x			x		40	
IR 1018-00-00/A	15	x	x			x		20	
268-00-00	16	x				x	x	100	
271-00-00	16	x				x	x	100	
A 934-00-00	16	x				x	x	100	
E 265-00-00/B	16	x				x		80	
E 583-00-00 /M	16	x				x	x	80	
Eb755-00-00	16	x				x	x	40	C 838
Eb628-00-00/E	18	x		x	x	x		120	
Eb983-00-00/E	18	x		x		x	x	80	
Eb983-00-00/H	18	x		x		x	x	80	
Ebp705-0/14Ax45Ax14A	18	x		x	x	x		100	
Ep705-0/14Ax45Ax14A	18	x		x	x	x		100	
E 260-00-00/D	20	x				x	x	120	
Eb260-00-00/D	20	x				x	x	120	
Eb773-0/24Ax35Ax24A	20			x		x	x	120	
ADJUSTABLE									
F 963-00-00	12	x	x	x	metal frame	x	x	20	
F 963-00-00/B	12	x	x	x	metal frame	x	x	20	
F 82-00-00/B/1.5	13	x				x	x	20	
F 1077-00-00 PS	13	x				x	x	40	
F 1077-00-00/C R PS	13	x				x	x	40	
607-01-00/A3	13,5	x	x			x	x	40	
607-02-00/D1	13,5	x	x			x	x	40	
F 848-00-00/A	14	x	x			x	x	40	
F 848-00-00 /CA	14	x	x			x	x	40	
117-01-00 /A REG	15	x	x	x		x	x	60	
117-02-00/D REG	15	x	x			x	x	60	
1037-01-00/A	15	x	x			x	x	40	
1037-02-00/B	15	x	x			x	x	40	
1046-01-00	15	x	x			x	x	60	
1046-02-00/B	15	x	x			x	x	60	
F 1037-00-00	15	x				x	x	40	
F 1037-00-00/A	15	x				x	x	40	753...
F 1046-00-00	15	x				x	x	60	
F 596-816	16		x			x	x	60	
F 816-00-00	16	x	x			x	x	60	
F 816-00-00/AD	16	x	x	x		x	x	60	
F 1124-00-00	16	x				x	x	120	
Fb816-00-00	16	x	x			x	x	60	
F 1051-00-00/A	18	x	x	x		x	x	80	
F 1093-00-00	18	x				x	x	80	
F 1093-00-00/A	18	x		x		x	x	80	
Fb1051-00-00/A L	18	x	x	x		x	x	80	
F 916-00-00	20	x	x			x	x	120	
Fb916-00-00	20	x	x			x	x	120	
Fb1111-00-00	20	x			x	x	x	120	

LOAD CAPACITY: * 40 - CEBAV / ** 60 - 735...

FINITIONS

FINISHING | FINITURE | ACABADO

GALVANIQUE | GALVANIC | GALVANICO | GALVÁNICO



8005
Zingué
Zinc-plated
Zincato
Cincado

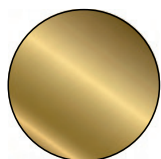

8010
Zinc jaune (sans vernis)
Yellow zinc (non-lacquered)
Zincato giallo (senza vernice)
Cincado amarillo (sin barniz)

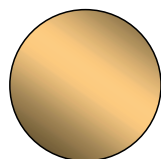

8013
Zinc jaune (avec vernis)
Yellow zinc (lacquered)
Zincato giallo (con vernice)
Cincado amarillo (con barniz)

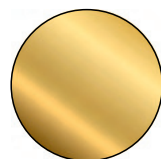

8031
Cuivre
Brass
Ottone
Laton

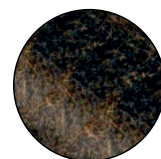

8036
Cuivre vieilli
Old brass
Ottone vecchio
Laton antiguo

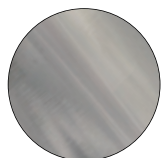

8040
Chrome
Chrome
Cromato
Cromo

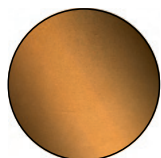

8043
Or vieilli
Antique gold
Oro antico
Oro envejecido

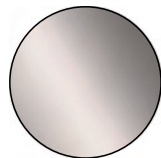

8050
Nickel
Nickel
Nichel
Niquel

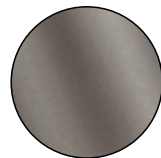

8054
Nickel satine
Satin nickel
Nichel satinato
Niquel satinado

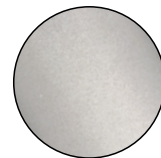

8062
Chrome satiné
Satin chrome
Cromo satinato
Cromo satinado

EPOXY

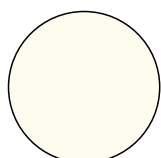

e9010
Blanc crème
Cream white
Bianco crema
Blanco crema

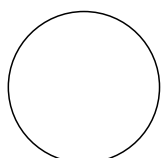

e9016
Blanc pur
Pure white
Bianco puro
Blanco puro

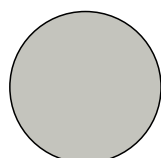

e7035
Gris clair
Light grey
Grigio chiaro
Gris claro

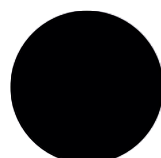

e9005
Noir
Black
Nero
Negro

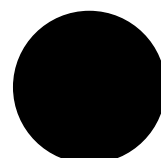

e9005s
Noir mat
Black matte
Nero opaco
Negro mate



e9068
Bronze metallise
Metallic bronze
Bronzo metallizzato
Bronce metalizadas



e9056
Special noir
Special black
Nero speciale
Especial negro



e8060
Chrome satiné
Satin chrome
Cromo satinato
Cromo satinado



e7016
Gris anthracite
Anthracite grey
Grigio antracite
Gris antracita

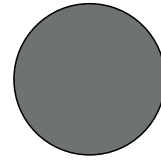

e7037
Gris poussiére
Dusty grey
Grigio polveroso
Gris polvo

| finitions personnalisées en option | customised finishes on request
| finiture personalizzate su richiesta | acabados personalizados a petición

CLASSIQUES

| CLASSIC HINGES

| CERNIERE CLASSICHE

| BISAGRAS CLÁSICAS

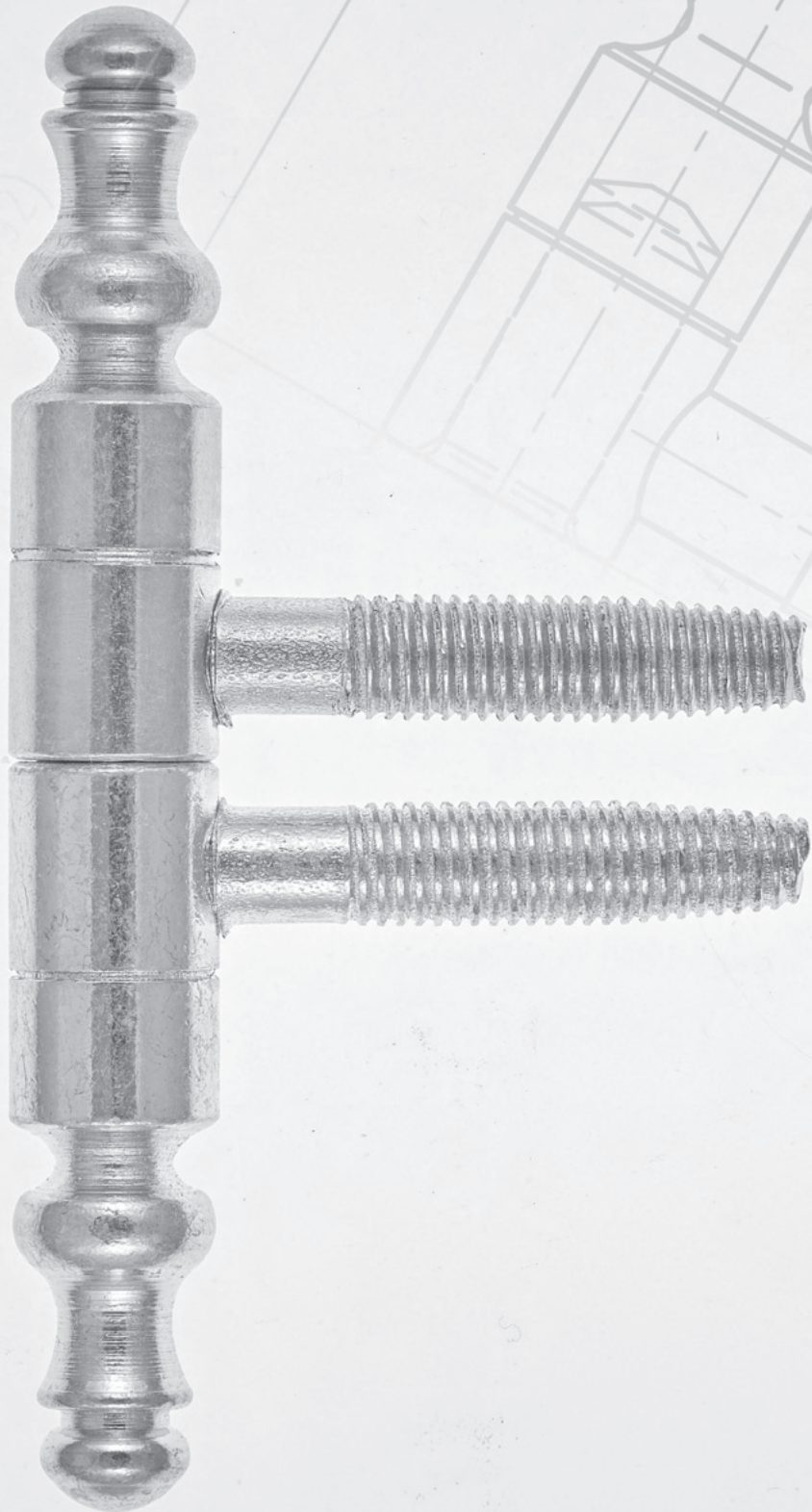

A 949-00-00

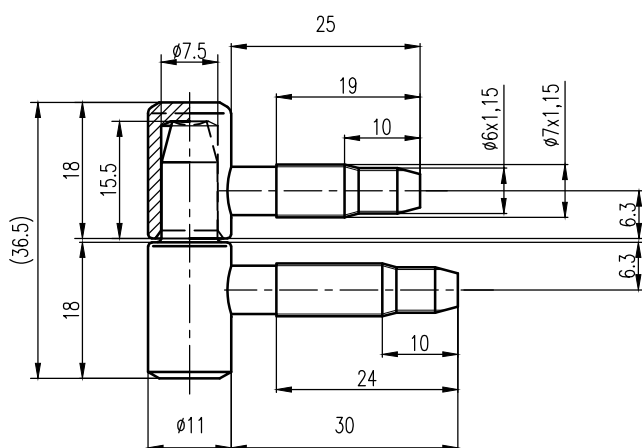
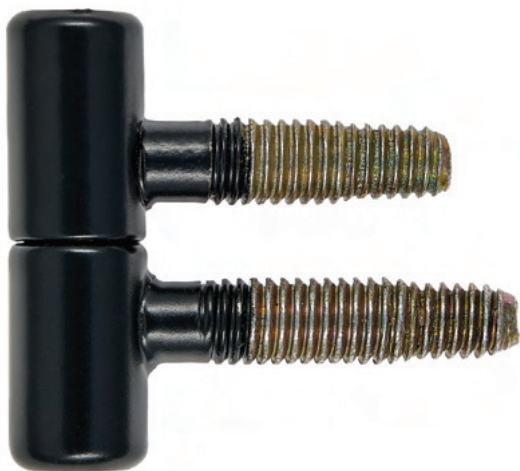

FR

Caractéristiques du produit

- charnière pour portes à gauche et à droite
- capacité de charge 40 kg/2 charnières
- diamètre 11 mm
- à utiliser dans les profilés en bois
- pour portes, cadres et fenêtres

EN

Product features

- hinge for left and right handed doors
- load capacity 40 kg/2 hinges
- diameter 11 mm
- for use in wooden profiles
- for doors, frames and windows

IT

Caratteristiche del prodotto

- cerniera per porte destre e sinistre
- portata 40 kg/2 cerniere
- diametro 11 mm
- per l'utilizzo in profili di legno
- per porte, telai e finestre

ES

Características del producto

- bisagra para puertas a la derecha y a la izquierda
- capacidad de carga 40 kg/2 bisagras
- diámetro 11 mm
- para uso en perfiles de madera
- para puertas, marcos y ventanas

FINITIONS / FINISHING / FINITURE / ACABADO

Les couleurs de finition sont disponibles à la page 8 / Finishing colours available on page 8
I colori delle finiture sono disponibili a pagina 8 / Los colores de acabado están disponibles en la página 8

finitions personnalisées en option / customised finishes on request
finiture personalizzate su richiesta / acabados personalizados a petición

classification selon la / classification according to / classificazione in base a / clasificación según EN 1935

1 | 3 | 2 | 0 | 1 | * | 0 | 5

* résistance à la corrosion suivant par la finition / corrosion resistance depending on the finish
la resistenza alla corrosione dipende dalla finitura / resistencia a la corrosión, dependiendo del tipo de acabado

269-00-00

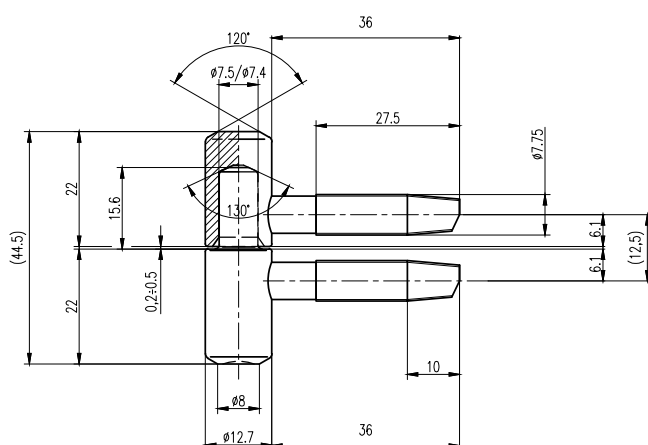
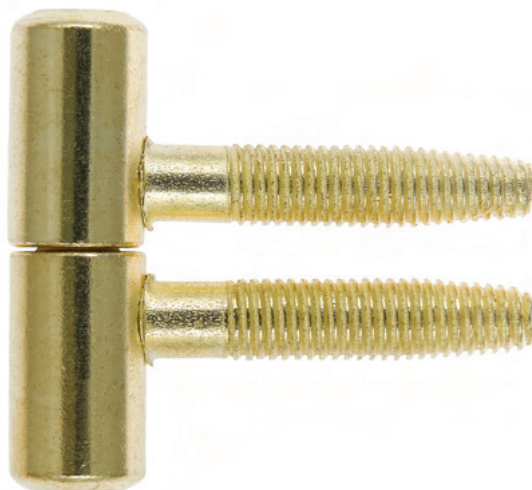

FR

Caractéristiques du produit

- charnière pour portes à gauche et à droite
- capacité de charge 40 kg/2 charnières
- diamètre 12,7 mm
- à utiliser dans les profilés en bois
- pour portes, cadres et fenêtres

EN

Product features

- hinge for left and right handed doors
- load capacity 40 kg/2 hinges
- diameter 12,7 mm
- for use in wooden profiles
- for doors, frames and windows

IT

Caratteristiche del prodotto

- cerniera per porte destre e sinistre
- portata 40 kg/2 cerniere
- diametro 12,7 mm
- per l'utilizzo in profili di legno
- per porte, telai e finestre

ES

Características del producto

- bisagra para puertas a la derecha y a la izquierda
- capacidad de carga 40 kg/2 bisagras
- diámetro 12,7 mm
- para uso en perfiles de madera
- para puertas, marcos y ventanas

FINITIONS / FINISHING / FINITURE / ACABADO

Les couleurs de finition sont disponibles à la page 8 / Finishing colours available on page 8
I colori delle finiture sono disponibili a pagina 8 / Los colores de acabado están disponibles en la página 8

finitions personnalisées en option / customised finishes on request
finiture personalizzate su richiesta / acabados personalizados a petición

classification selon la / classification according to / classificazione in base a / clasificación según EN 1935

2 | 7 | 2 | 0 | 1 | * | 0 | 7

* résistance à la corrosion suivant par la finition / corrosion resistance depending on the finish
la resistenza alla corrosione dipende dalla finitura / resistencia a la corrosión, dependiendo del tipo de acabado

A 1049-00-00 /C

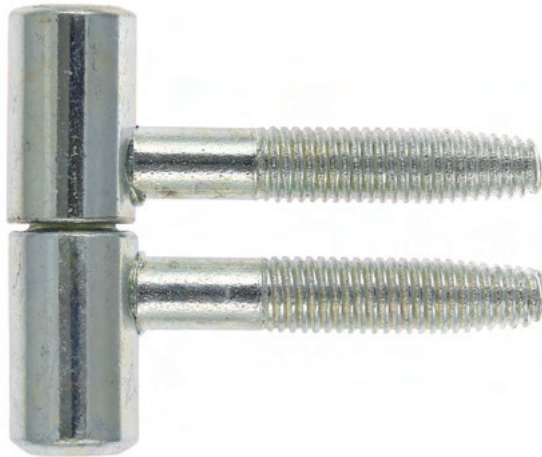

FR

Caractéristiques du produit

- charnière pour portes à gauche et à droite
- capacité de charge 40 kg/2 charnières
- diamètre 12,7 mm
- à utiliser dans les profilés en bois
- pour portes, cadres et fenêtres

EN

Product features

- hinge for left and right handed doors
- load capacity 40 kg/2 hinges
- diameter 12,7 mm
- for use in wooden profiles
- for doors, frames and windows

IT

Caratteristiche del prodotto

- cerniera per porte destre e sinistre
- portata 40 kg/2 cerniere
- diametro 12,7 mm
- per l'utilizzo in profili di legno
- per porte, telai e finestre

ES

Características del producto

- bisagra para puertas a la derecha y a la izquierda
- capacidad de carga 40 kg/2 bisagras
- diámetro 12,7 mm
- para uso en perfiles de madera
- para puertas, marcos y ventanas

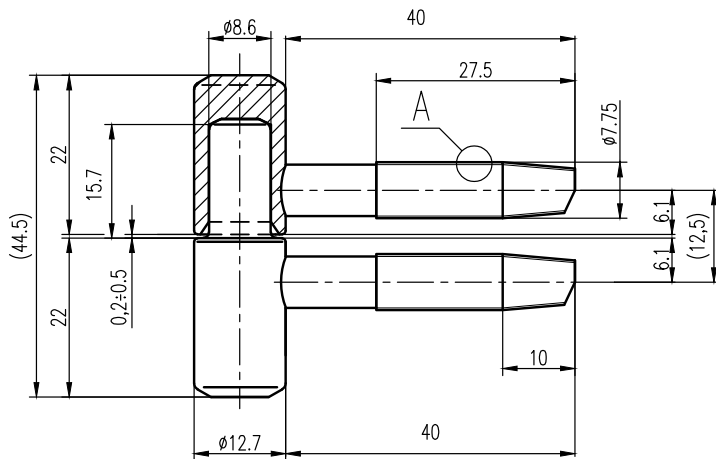

FINITIONS / FINISHING / FINITURE / ACABADO

Les couleurs de finition sont disponibles à la page 8 / Finishing colours available on page 8
I colori delle finiture sono disponibili a pagina 8 / Los colores de acabado están disponibles en la página 8

finitions personnalisées en option / customised finishes on request
finiture personalizzate su richiesta / acabados personalizados a petición

classification selon la / classification according to / classificazione in base a / clasificación según EN 1935

2 | 7 | 2 | 0 | 1 | * | 0 | 7

* résistance à la corrosion suivant par la finition / corrosion resistance depending on the finish
la resistenza alla corrosione dipende dalla finitura / resistencia a la corrosión, dependiendo del tipo de acabado

A 116-00-00/B GR

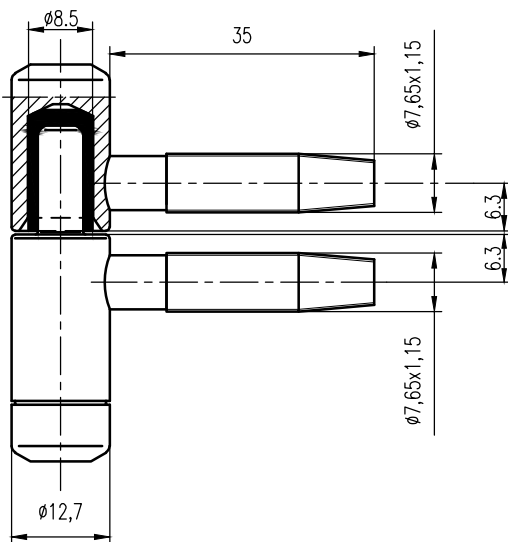
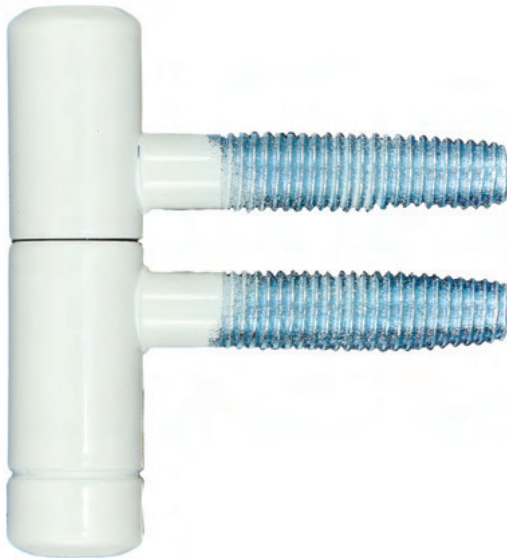

FR

Caractéristiques du produit

- charnière pour portes à gauche et à droite
- capacité de charge 40 kg/2 charnières
- diamètre 12,7 mm
- à utiliser dans les profilés en bois
- pour portes, cadres et fenêtres

EN

Product features

- hinge for left and right handed doors
- load capacity 40 kg/2 hinges
- diameter 12,7 mm
- for use in wooden profiles
- for doors, frames and windows

IT

Caratteristiche del prodotto

- cerniera per porte destre e sinistre
- portata 40 kg/2 cerniere
- diametro 12,7 mm
- per l'utilizzo in profili di legno
- per porte, telai e finestre

ES

Características del producto

- bisagra para puertas a la derecha y a la izquierda
- capacidad de carga 40 kg/2 bisagras
- diámetro 12,7 mm
- para uso en perfiles de madera
- para puertas, marcos y ventanas

FINITIONS / FINISHING / FINITURE / ACABADO

Les couleurs de finition sont disponibles à la page 8 / Finishing colours available on page 8
 I colori delle finiture sono disponibili a pagina 8 / Los colores de acabado están disponibles en la página 8
 finitions personnalisées en option / customised finishes on request
 finiture personalizzate su richiesta / acabados personalizados a petición

classification selon la / classification according to / classificazione in base a / clasificación según EN 1935

2 | 7 | 2 | 0 | 1 | * | 0 | 7

* résistance à la corrosion suivant par la finition / corrosion resistance depending on the finish
 la resistenza alla corrosione dipende dalla finitura / resistencia a la corrosión, dependiendo del tipo de acabado

AR 1049-00-00



VIEW

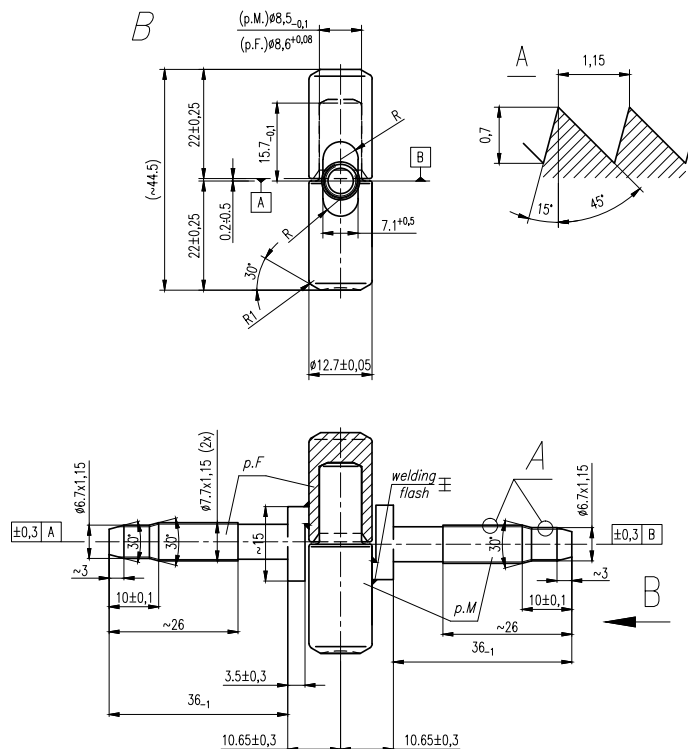

FR

Caractéristiques du produit

- charnière pour portes à gauche et à droite
- capacité de charge 40 kg/2 charnières
- diamètre 12,7 mm
- **fiche coaxiale pour portes réversibles.**
Nous proposons une serrure universelle compatible: MAGNUM E/A
- à utiliser dans les profilés en bois
- pour portes, cadres et fenêtres

EN

Product features

- hinge for left and right handed doors
- load capacity 40 kg/2 hinges
- diameter 12,7 mm
- **hinge for reversible doors.**
A compatible universal lock
MAGNUM E/A is available in our offer
- for use in wooden profiles
- for doors, frames and windows

IT

Caratteristiche del prodotto

- cerniera per porte destre e sinistre
- portata 40 kg/2 cerniere
- diametro 12,7 mm
- **cerniera per porte a battente reversibile.**
Una serratura universale compatibile
MAGNUM E/A è disponibile nella nostra offerta
- per l'utilizzo in profili di legno
- per porte, telai e finestre

ES

Características del producto

- bisagra para puertas a la derecha y a la izquierda
- capacidad de carga 40 kg/2 bisagras
- diámetro 12,7 mm
- **bisagra coaxial para puertas reversibles.**
Ofrecemos una cerradura universal compatible: MAGNUM E/A
- para uso en perfiles de madera
- para puertas, marcos y ventanas

FINITIONS / FINISHING / FINITURE / ACABADO

Les couleurs de finition sont disponibles à la page 8 / Finishing colours available on page 8
I colori delle finiture sono disponibili a pagina 8 / Los colores de acabado están disponibles en la página 8

finitions personnalisées en option / customised finishes on request
finiture personalizzate su richiesta / acabados personalizados a petición

classification selon la / classification according to / classificazione in base a / clasificación según EN 1935

2 | 7 | 2 | 0 | 1 | * | 0 | 7

* résistance à la corrosion suivant par la finition / corrosion resistance depending on the finish
la resistenza alla corrosione dipende dalla finitura / resistencia a la corrosión, dependiendo del tipo de acabado

AR 1049-00-00/B

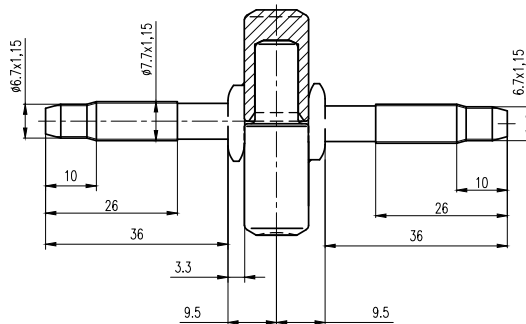
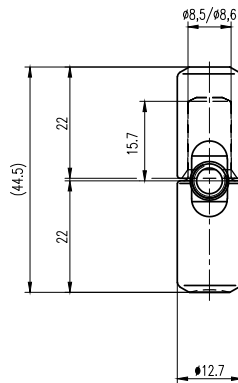
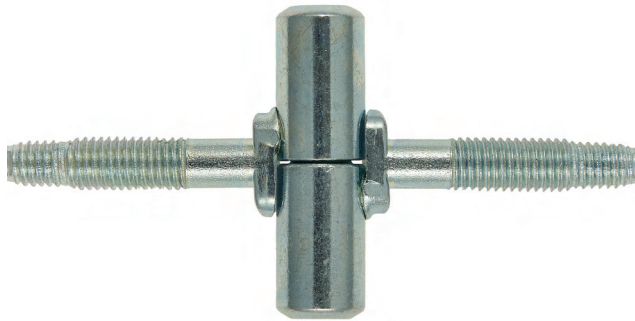

FR

Caractéristiques du produit

- charnière pour portes à gauche et à droite
- capacité de charge 40 kg/2 charnières
- diamètre 12,7 mm
- **fiche coaxiale pour portes réversibles.**
- **Nous proposons une serrure universelle compatible: MAGNUM E/A**
- à utiliser dans les profilés en bois
- pour portes, cadres et fenêtres

EN

Product features

- hinge for left and right handed doors
- load capacity 40 kg/2 hinges
- diameter 12,7 mm
- **hinge for reversible doors.**
- **A compatible universal lock MAGNUM E/A is available in our offer**
- for use in wooden profiles
- for doors, frames and windows

IT

Caratteristiche del prodotto

- cerniera per porte destre e sinistre
- portata 40 kg/2 cerniere
- diametro 12,7 mm
- **cerniera per porte a battente reversibile.**
- **Una serratura universale compatibile MAGNUM E/A è disponibile nella nostra offerta**
- per l'utilizzo in profili di legno
- per porte, telai e finestre

ES

Características del producto

- bisagra para puertas a la derecha y a la izquierda
- capacidad de carga 40 kg/2 bisagras
- diámetro 12,7 mm
- **bisagra coaxial para puertas reversibles.**
- **Ofrecemos una cerradura universal compatible: MAGNUM E/A**
- para uso en perfiles de madera
- para puertas, marcos y ventanas

FINITIONS / FINISHING / FINITURE / ACABADO

Charnière disponible uniquement avec un revêtement en zinc / Hinge available only in zinc coating
Cerniera disponibile solo zincata / Bisagra disponible solo con recubrimiento de zinc

classification selon la / classification according to / classificazione in base a / clasificación según EN 1935

2 | 7 | 2 | 0 | 1 | * | 0 | 7

* résistance à la corrosion suivant par la finition / corrosion resistance depending on the finish
la resistenza alla corrosione dipende dalla finitura / resistencia a la corrosión, dependiendo del tipo de acabado



D 513-00-00/E3

FR

Caractéristiques du produit

- charnière pour portes à gauche et à droite
- capacité de charge 40 kg/2 charnières
- diamètre 12,7 mm
- pour utilisation dans les profilés en PVC
- pour cadres, portes et fenêtres

EN

Product features

- hinge for left and right handed doors
- load capacity 40 kg/2 hinges
- diameter 12,7 mm
- for use in PVC profiles
- for frames, doors and windows

IT

Caratteristiche del prodotto

- cerniera per porte destre e sinistre
- portata 40 kg/2 cerniere
- diametro 12,7 mm
- per l'utilizzo in profili in PVC
- per telai, porte e finestre

ES

Características del producto

- bisagra para puertas a la derecha y a la izquierda
- capacidad de carga 40 kg/2 bisagras
- diámetro 12,7 mm
- para uso en perfiles de PVC
- para marcos, puertas y ventanas

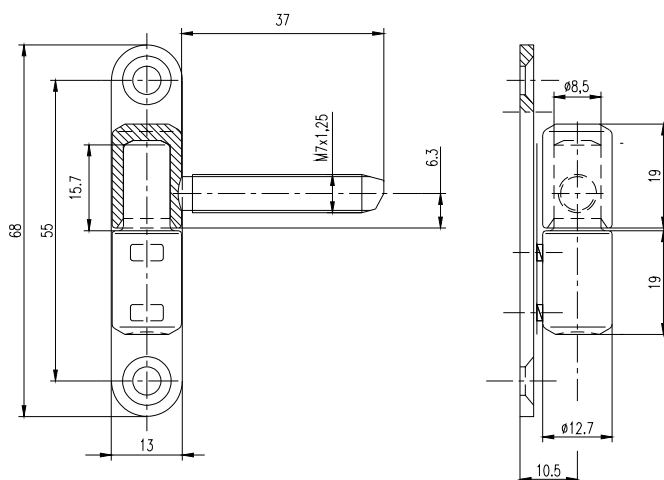

FINITIONS / FINISHING / FINITURE / ACABADO

Les couleurs de finition sont disponibles à la page 8 / Finishing colours available on page 8
I colori delle finiture sono disponibili a pagina 8 / Los colores de acabado están disponibles en la página 8

finitions personnalisées en option / customised finishes on request
finiture personalizzate su richiesta / acabados personalizados a petición

classification selon la / classification according to / classificazione in base a / clasificación según EN 1935

1 | 4 | 2 | 0 | 1 | * | 0 | 6

* résistance à la corrosion suivant par la finition / corrosion resistance depending on the finish
la resistenza alla corrosione dipende dalla finitura / resistencia a la corrosión, dependiendo del tipo de acabado



D 674-00-00/B

FR

Caractéristiques du produit

- charnière pour portes à gauche et à droite
- capacité de charge 40 kg/2 charnières
- diamètre 12,7 mm
- pour utilisation dans les profilés en PVC
- pour cadres, portes et fenêtres

EN

Product features

- hinge for left and right handed doors
- load capacity 40 kg/2 hinges
- diameter 12,7 mm
- for use in PVC profiles
- for frames, doors and windows

IT

Caratteristiche del prodotto

- cerniera per porte destre e sinistre
- portata 40 kg/2 cerniere
- diametro 12,7 mm
- per l'utilizzo in profili in PVC
- per telai, porte e finestre

ES

Características del producto

- bisagra para puertas a la derecha y a la izquierda
- capacidad de carga 40 kg/2 bisagras
- diámetro 12,7 mm
- para uso en perfiles de PVC
- para marcos, puertas y ventanas

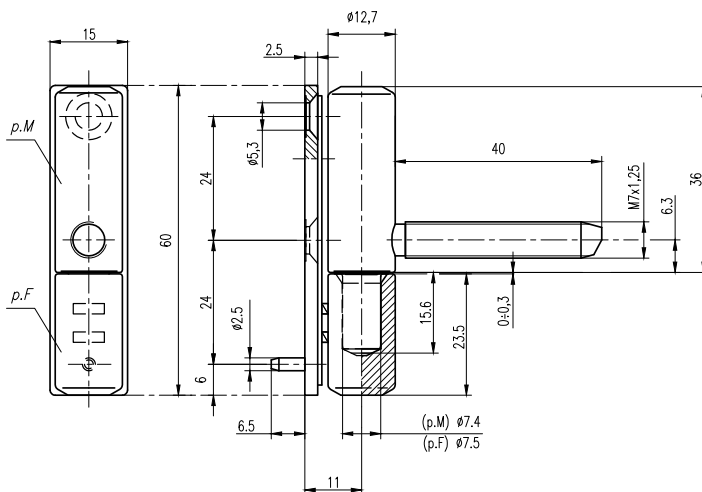

FINITIONS / FINISHING / FINITURE / ACABADO

Les couleurs de finition sont disponibles à la page 8 / Finishing colours available on page 8
 I colori delle finiture sono disponibili a pagina 8 / Los colores de acabado están disponibles en la página 8
 finitions personnalisées en option / customised finishes on request
 finiture personalizzate su richiesta / acabados personalizados a petición

classification selon la / classification according to / classificazione in base a / clasificación según EN 1935

1 | 4 | 2 | 0 | 1 | * | 0 | 6

* résistance à la corrosion suivant par la finition / corrosion resistance depending on the finish
 la resistenza alla corrosione dipende dalla finitura / resistencia a la corrosión, dependiendo del tipo de acabado

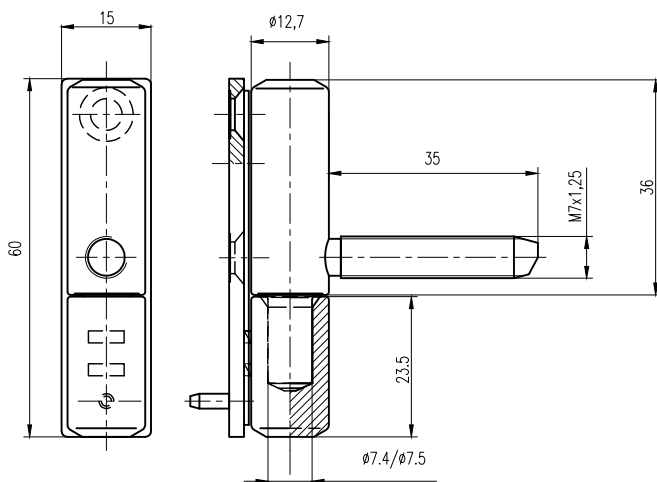

D 674-00-00/L3

FR

Caractéristiques du produit

- charnière pour portes à gauche et à droite
- capacité de charge 40 kg/2 charnières
- diamètre 12,7 mm
- pour utilisation dans les profilés en PVC
- pour cadres, portes et fenêtres

EN

Product features

- hinge for left and right handed doors
- load capacity 40 kg/2 hinges
- diameter 12,7 mm
- for use in PVC profiles
- for frames, doors and windows

IT

Caratteristiche del prodotto

- cerniera per porte destre e sinistre
- portata 40 kg/2 cerniere
- diametro 12,7 mm
- per l'utilizzo in profili in PVC
- per telai, porte e finestre

ES

Características del producto

- bisagra para puertas a la derecha y a la izquierda
- capacidad de carga 40 kg/2 bisagras
- diámetro 12,7 mm
- para uso en perfiles de PVC
- para marcos, puertas y ventanas

FINITIONS / FINISHING / FINITURE / ACABADO

Les couleurs de finition sont disponibles à la page 8 / Finishing colours available on page 8
I colori delle finiture sono disponibili a pagina 8 / Los colores de acabado están disponibles en la página 8

finitions personnalisées en option / customised finishes on request
finiture personalizzate su richiesta / acabados personalizados a petición

classification selon la / classification according to / classificazione in base a / clasificación según EN 1935

1 | 4 | 2 | 0 | 1 | * | 0 | 6

* résistance à la corrosion suivant par la finition / corrosion resistance depending on the finish
la resistenza alla corrosione dipende dalla finitura / resistencia a la corrosión, dependiendo del tipo de acabado



D 674-00-00/Z

FR

Caractéristiques du produit

- charnière pour portes à gauche et à droite
- capacité de charge 40 kg/2 charnières
- diamètre 12,7 mm
- pour utilisation dans les profilés en PVC
- pour cadres, portes et fenêtres

EN

Product features

- hinge for left and right handed doors
- load capacity 40 kg/2 hinges
- diameter 12,7 mm
- for use in PVC profiles
- for frames, doors and windows

IT

Caratteristiche del prodotto

- cerniera per porte destre e sinistre
- portata 40 kg/2 cerniere
- diametro 12,7 mm
- per l'utilizzo in profili in PVC
- per telai, porte e finestre

ES

Características del producto

- bisagra para puertas a la derecha y a la izquierda
- capacidad de carga 40 kg/2 bisagras
- diámetro 12,7 mm
- para uso en perfiles de PVC
- para marcos, puertas y ventanas

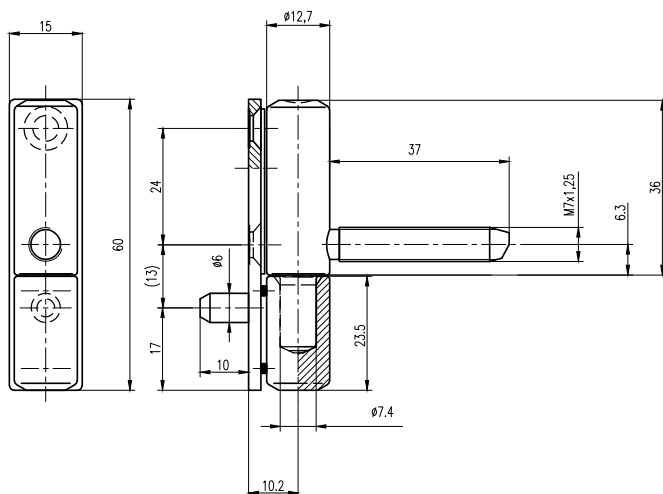

FINITIONS / FINISHING / FINITURE / ACABADO

Les couleurs de finition sont disponibles à la page 8 / Finishing colours available on page 8

I colori delle finiture sono disponibili a pagina 8 / Los colores de acabado están disponibles en la página 8

finitions personnalisées en option / customised finishes on request

finiture personalizzate su richiesta / acabados personalizados a petición

classification selon la / classification according to / classificazione in base a / clasificación según EN 1935

1 | 4 | 2 | 0 | 1 | * | 0 | 6

* résistance à la corrosion suivant par la finition / corrosion resistance depending on the finish
la resistenza alla corrosione dipende dalla finitura / resistencia a la corrosión, dependiendo del tipo de acabado

D 674-00-00/AH

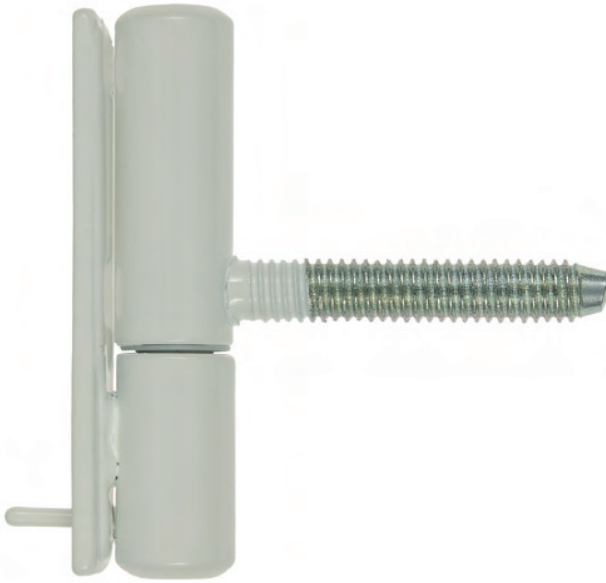

FR

Caractéristiques du produit

- charnière pour portes à gauche et à droite
- capacité de charge 40 kg/2 charnières
- diamètre 12,7 mm
- à utiliser dans les profilés en bois, PVC
- pour portes, cadres et fenêtres

EN

Product features

- hinge for left and right handed doors
- load capacity 40 kg/2 hinges
- diameter 12,7 mm
- for use in wooden profiles, PVC profiles
- for doors, frames and windows

IT

Caratteristiche del prodotto

- cerniera per porte destre e sinistre
- portata 40 kg/2 cerniere
- diametro 12,7 mm
- per l'utilizzo in profili di legno, PVC
- per porte, telai e finestre

ES

Características del producto

- bisagra para puertas a la derecha y a la izquierda
- capacidad de carga 40 kg/2 bisagras
- diámetro 12,7 mm
- para uso en perfiles de madera, PVC
- para puertas, marcos y ventanas

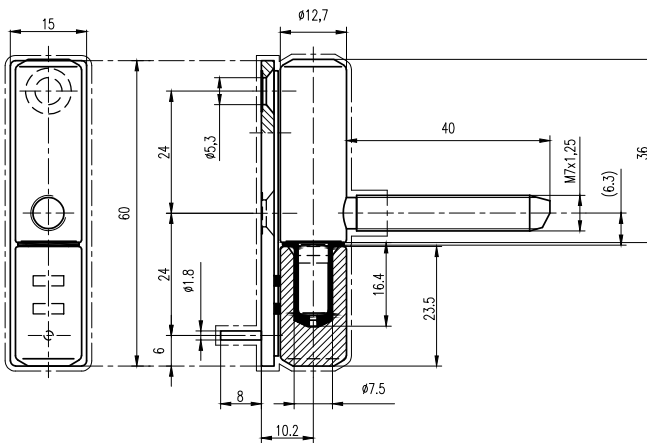

FINITIONS / FINISHING / FINITURE / ACABADO

Les couleurs de finition sont disponibles à la page 8 / Finishing colours available on page 8
I colori delle finiture sono disponibili a pagina 8 / Los colores de acabado están disponibles en la página 8

finitions personnalisées en option / customised finishes on request
finiture personalizzate su richiesta / acabados personalizados a petición

classification selon la / classification according to / classificazione in base a / clasificación según EN 1935

1 | 4 | 2 | 0 | 1 | * | 0 | 6

* résistance à la corrosion suivant par la finition / corrosion resistance depending on the finish
la resistenza alla corrosione dipende dalla finitura / resistencia a la corrosión, dependiendo del tipo de acabado

D 715-00-00

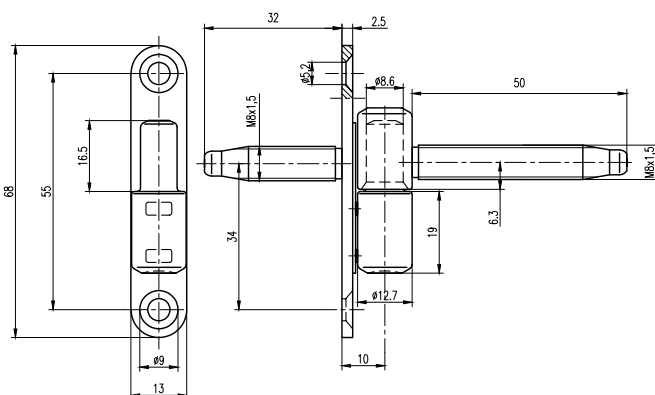

FR

Caractéristiques du produit

- charnière pour portes à gauche et à droite
- capacité de charge 40 kg/2 charnières
- diamètre 12,7 mm
- à utiliser dans les profilés en bois, PVC
- pour portes, cadres et fenêtres

EN

Product features

- hinge for left and right handed doors
- load capacity 40 kg/2 hinges
- diameter 12,7 mm
- for use in wooden profiles, PVC profiles
- for doors, frames and windows

IT

Caratteristiche del prodotto

- cerniera per porte destre e sinistre
- portata 40 kg/2 cerniere
- diametro 12,7 mm
- per l'utilizzo in profili di legno, PVC
- per porte, telai e finestre

ES

Características del producto

- bisagra para puertas a la derecha y a la izquierda
- capacidad de carga 40 kg/2 bisagras
- diámetro 12,7 mm
- para uso en perfiles de madera, PVC
- para puertas, marcos y ventanas

FINITIONS / FINISHING / FINITURE / ACABADO

Les couleurs de finition sont disponibles à la page 8 / Finishing colours available on page 8
I colori delle finiture sono disponibili a pagina 8 / Los colores de acabado están disponibles en la página 8
finitions personnalisées en option / customised finishes on request
finiture personalizzate su richiesta / acabados personalizados a petición

classification selon la / classification according to / classificazione in base a / clasificación según EN 1935

2 | 7 | 2 | 0 | 1 | * | 0 | 7

* résistance à la corrosion suivant par la finition / corrosion resistance depending on the finish
la resistenza alla corrosione dipende dalla finitura / resistencia a la corrosión, dependiendo del tipo de acabado

G 674-00-00/B



FR

Caractéristiques du produit

- charnière pour portes à gauche et à droite
- capacité de charge 40 kg/2 charnières
- diamètre 12,7 mm
- pour utilisation dans les profilés en PVC
- pour cadres, portes et fenêtres

EN

Product features

- hinge for left and right handed doors
- load capacity 40 kg/2 hinges
- diameter 12,7 mm
- for use in PVC profiles
- for frames, doors and windows

IT

Caratteristiche del prodotto

- cerniera per porte destre e sinistre
- portata 40 kg/2 cerniere
- diametro 12,7 mm
- per l'utilizzo in profili in PVC
- per telai, porte e finestre

ES

Características del producto

- bisagra para puertas a la derecha y a la izquierda
- capacidad de carga 40 kg/2 bisagras
- diámetro 12,7 mm
- para uso en perfiles de PVC
- para marcos, puertas y ventanas

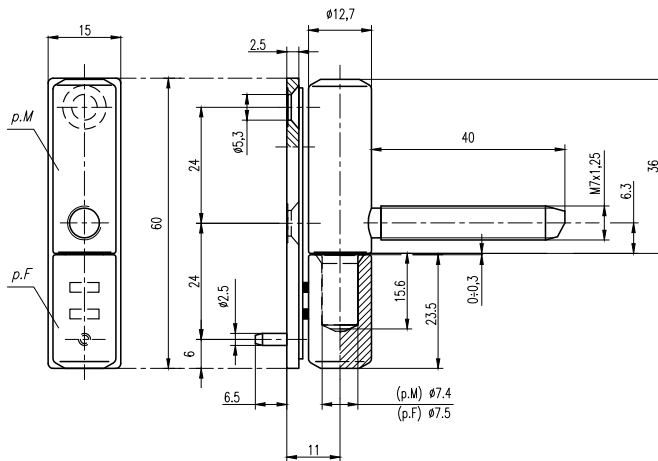

FINITIONS / FINISHING / FINITURE / ACABADO

Les couleurs de finition sont disponibles à la page 8 / Finishing colours available on page 8
I colori delle finiture sono disponibili a pagina 8 / Los colores de acabado están disponibles en la página 8

finitions personnalisées en option / customised finishes on request
finiture personalizzate su richiesta / acabados personalizados a petición

classification selon la / classification according to / classificazione in base a / clasificación según EN 1935

1 | 4 | 2 | 0 | 1 | * | 0 | 6

* résistance à la corrosion suivant par la finition / corrosion resistance depending on the finish
la resistenza alla corrosione dipende dalla finitura / resistencia a la corrosión, dependiendo del tipo de acabado



G 674-00-00/R

FR

Caractéristiques du produit

- charnière pour portes à gauche et à droite
- capacité de charge 40 kg/2 charnières
- diamètre 12,7 mm
- pour utilisation dans les profilés en PVC
- pour cadres, portes et fenêtres

EN

Product features

- hinge for left and right handed doors
- load capacity 40 kg/2 hinges
- diameter 12,7 mm
- for use in PVC profiles
- for frames, doors and windows

IT

Caratteristiche del prodotto

- cerniera per porte destre e sinistre
- portata 40 kg/2 cerniere
- diametro 12,7 mm
- per l'utilizzo in profili in PVC
- per telai, porte e finestre

ES

Características del producto

- bisagra para puertas a la derecha y a la izquierda
- capacidad de carga 40 kg/2 bisagras
- diámetro 12,7 mm
- para uso en perfiles de PVC
- para marcos, puertas y ventanas

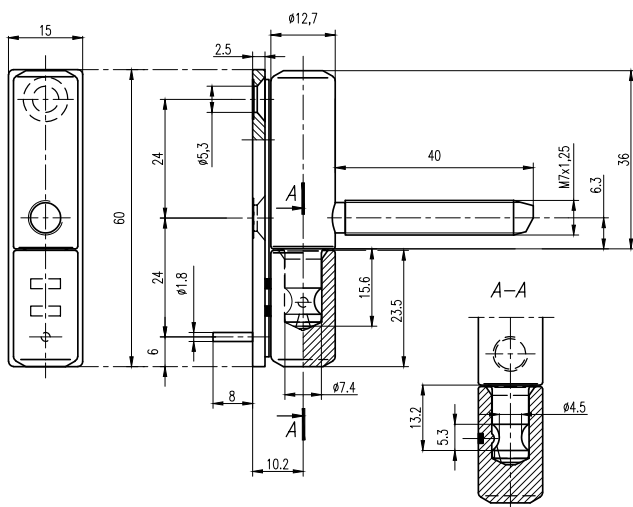

FINITIONS / FINISHING / FINITURE / ACABADO

Les couleurs de finition sont disponibles à la page 8 / Finishing colours available on page 8
 I colori delle finiture sono disponibili a pagina 8 / Los colores de acabado están disponibles en la página 8
 finitions personnalisées en option / customised finishes on request
 finiture personalizzate su richiesta / acabados personalizados a petición

classification selon la / classification according to / classificazione in base a / clasificación según EN 1935

1 | 4 | 2 | 0 | 1 | * | 0 | 6

* résistance à la corrosion suivant par la finition / corrosion resistance depending on the finish
 la resistenza alla corrosione dipende dalla finitura / resistencia a la corrosión, dependiendo del tipo de acabado

65-00-00

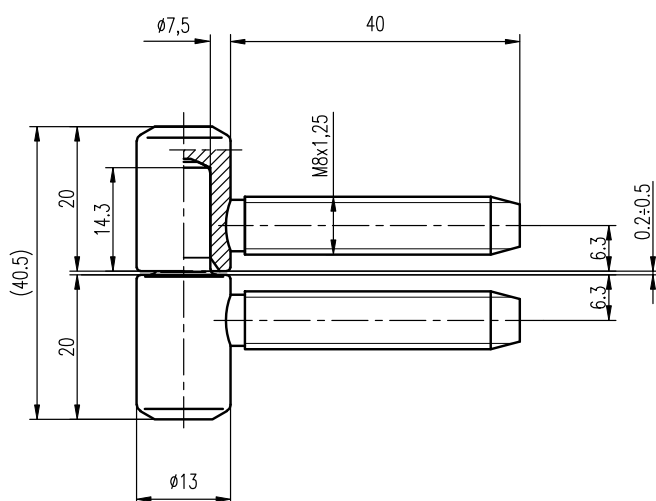
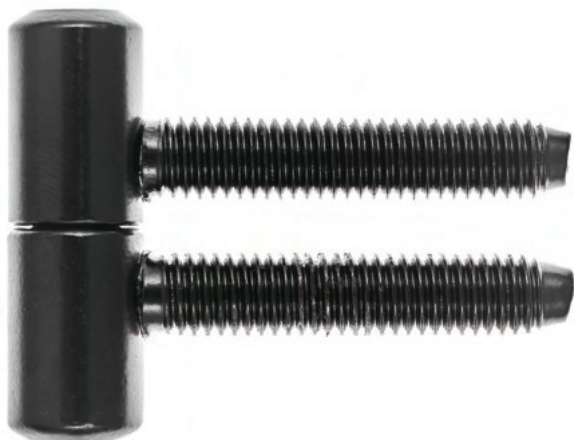

FR

Caractéristiques du produit

- charnière pour portes à gauche et à droite
- capacité de charge 40 kg/2 charnières
- diamètre 13 mm
- à utiliser dans les profilés en bois, profilés en acier
- pour portes, cadres et fenêtres

EN

Product features

- hinge for left and right handed doors
- load capacity 40 kg/2 hinges
- diameter 13 mm
- for use in wooden profiles, steel profiles
- for doors, frames and windows

IT

Caratteristiche del prodotto

- cerniera per porte destre e sinistre
- portata 40 kg/2 cerniere
- diametro 13 mm
- per l'utilizzo in profili di legno, profili d'acciaio
- per porte, telai e finestre

ES

Características del producto

- bisagra para puertas a la derecha y a la izquierda
- capacidad de carga 40 kg/2 bisagras
- diámetro 13 mm
- para uso en perfiles de madera, perfiles de acero
- para puertas, marcos y ventanas

FINITIONS / FINISHING / FINITURE / ACABADO

Les couleurs de finition sont disponibles à la page 8 / Finishing colours available on page 8
I colori delle finiture sono disponibili a pagina 8 / Los colores de acabado están disponibles en la página 8

finitions personnalisées en option / customised finishes on request
finiture personalizzate su richiesta / acabados personalizados a petición

classification selon la / classification according to / classificazione in base a / clasificación según EN 1935

1 | 4 | 2 | 0 | 1 | * | 0 | 6

* résistance à la corrosion suivant par la finition / corrosion resistance depending on the finish
la resistenza alla corrosione dipende dalla finitura / resistencia a la corrosión, dependiendo del tipo de acabado

70-00-00



FR

Caractéristiques du produit

- charnière pour portes à gauche et à droite
- capacité de charge 40 kg/2 charnières
- diamètre 13 mm
- à utiliser dans les profilés en bois
- pour portes, cadres et fenêtres

EN

Product features

- hinge for left and right handed doors
- load capacity 40 kg/2 hinges
- diameter 13 mm
- for use in wooden profiles
- for doors, frames and windows

IT

Caratteristiche del prodotto

- cerniera per porte destre e sinistre
- portata 40 kg/2 cerniere
- diametro 13 mm
- per l'utilizzo in profili di legno
- per porte, telai e finestre

ES

Características del producto

- bisagra para puertas a la derecha y a la izquierda
- capacidad de carga 40 kg/2 bisagras
- diámetro 13 mm
- para uso en perfiles de madera
- para puertas, marcos y ventanas

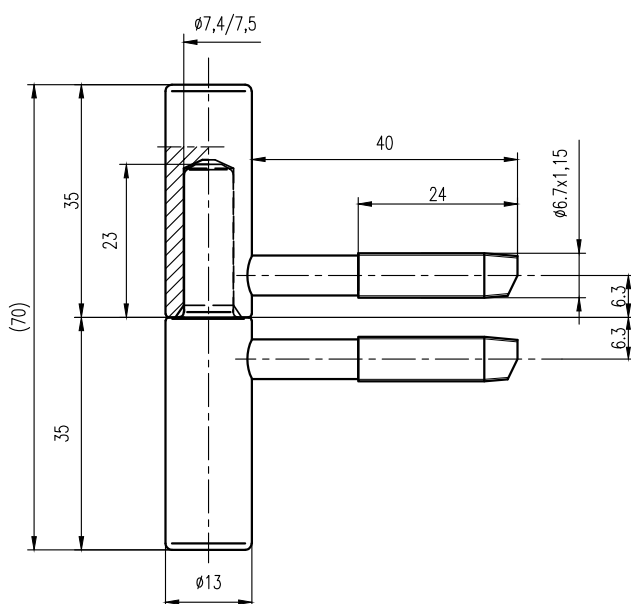

FINITIONS / FINISHING / FINITURE / ACABADO

Les couleurs de finition sont disponibles à la page 8 / Finishing colours available on page 8
I colori delle finiture sono disponibili a pagina 8 / Los colores de acabado están disponibles en la página 8
finitions personnalisées en option / customised finishes on request
finiture personalizzate su richiesta / acabados personalizados a petición

classification selon la / classification according to / classificazione in base a / clasificación según EN 1935

2 | 7 | 2 | 0 | 1 | * | 0 | 7

* résistance à la corrosion suivant par la finition / corrosion resistance depending on the finish
la resistenza alla corrosione dipende dalla finitura / resistencia a la corrosión, dependiendo del tipo de acabado

75-00-00

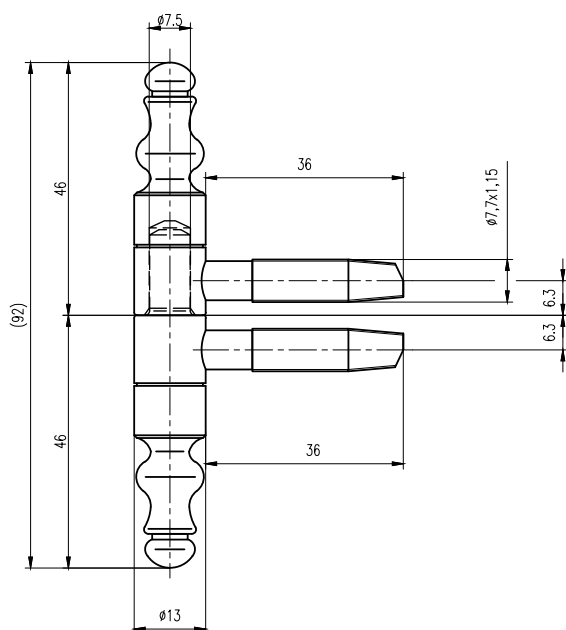

FR

Caractéristiques du produit

- charnière pour portes à gauche et à droite
- capacité de charge 40 kg/2 charnières
- diamètre 13 mm
- à utiliser dans les profilés en bois
- pour portes, cadres et fenêtres

EN

Product features

- hinge for left and right handed doors
- load capacity 40 kg/2 hinges
- diameter 13 mm
- for use in wooden profiles
- for doors, frames and windows

IT

Caratteristiche del prodotto

- cerniera per porte destre e sinistre
- portata 40 kg/2 cerniere
- diametro 13 mm
- per l'utilizzo in profili di legno
- per porte, telai e finestre

ES

Características del producto

- bisagra para puertas a la derecha y a la izquierda
- capacidad de carga 40 kg/2 bisagras
- diámetro 13 mm
- para uso en perfiles de madera
- para puertas, marcos y ventanas

FINITIONS / FINISHING / FINITURE / ACABADO

Les couleurs de finition sont disponibles à la page 8 / Finishing colours available on page 8
I colori delle finiture sono disponibili a pagina 8 / Los colores de acabado están disponibles en la página 8

finitions personnalisées en option / customised finishes on request
finiture personalizzate su richiesta / acabados personalizados a petición

classification selon la / classification according to / classificazione in base a / clasificación según EN 1935

2 | 7 | 2 | 0 | 1 | * | 0 | 7

* résistance à la corrosion suivant par la finition / corrosion resistance depending on the finish
la resistenza alla corrosione dipende dalla finitura / resistencia a la corrosión, dependiendo del tipo de acabado

85-01-00

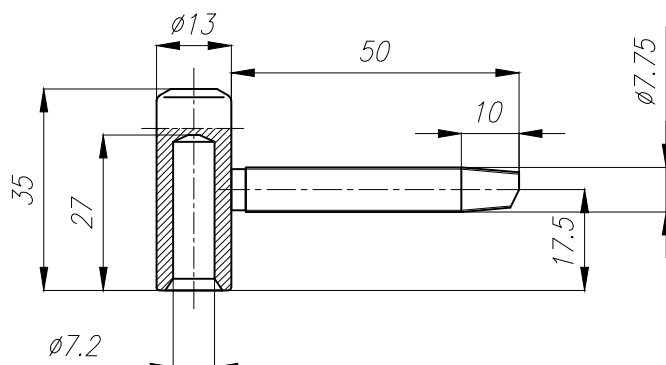

FR

Caractéristiques du produit

- charnière pour portes à gauche et à droite
- capacité de charge 40 kg/2 charnières
- diamètre 13 mm
- à utiliser dans les profilés en bois
- pour portes, cadres et fenêtres

EN

Product features

- hinge for left and right handed doors
- load capacity 40 kg/2 hinges
- diameter 13 mm
- for use in wooden profiles
- for doors, frames and windows

IT

Caratteristiche del prodotto

- cerniera per porte destre e sinistre
- portata 40 kg/2 cerniere
- diametro 13 mm
- per l'utilizzo in profili di legno
- per porte, telai e finestre

ES

Características del producto

- bisagra para puertas a la derecha y a la izquierda
- capacidad de carga 40 kg/2 bisagras
- diámetro 13 mm
- para uso en perfiles de madera
- para puertas, marcos y ventanas

FINITIONS / FINISHING / FINITURE / ACABADO

Les couleurs de finition sont disponibles à la page 8 / Finishing colours available on page 8

I colori delle finiture sono disponibili a pagina 8 / Los colores de acabado están disponibles en la página 8

finitions personnalisées en option / customised finishes on request

finiture personalizzate su richiesta / acabados personalizados a petición

FR Cette charnière femelle peut être combinée avec les charnières mâles suivantes - 85-02-00/A

EN This female hinge can be combined with the following male hinge - 85-02-00/A

IT Questa cerniera femmina può essere abbinata con le seguenti cerniere maschio - 85-02-00/A

ES Esta bisagra hembra puede combinarse con las siguientes bisagras macho - 85-02-00/A

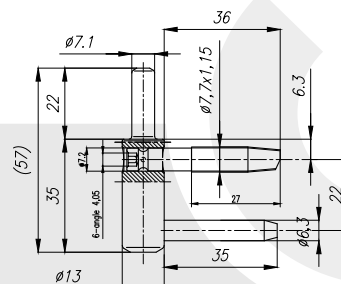

85-02-00



FR

Caractéristiques du produit

- charnière pour portes à gauche et à droite
- capacité de charge 40 kg/2 charnières
- diamètre 13 mm
- pour utilisation dans les profilés en bois et en PVC
- pour les cadres, les fenêtres et les portes

EN

Product features

- hinge for left and right handed doors
- load capacity 40 kg/2 hinges
- diameter 13 mm
- for use in wooden and PVC profiles
- for frames, windows and doors

IT

Caratteristiche del prodotto

- cerniera per porte destre e sinistre
- portata 40 kg/2 cerniere
- diametro 13 mm
- per l'utilizzo in profili in legno e PVC
- per telai, finestre e porte

ES

Características del producto

- bisagra para puertas a la derecha y a la izquierda
- capacidad de carga 40 kg/2 bisagras
- diámetro 13 mm
- para uso en perfiles de madera y PVC
- para marcos, ventanas y puertas

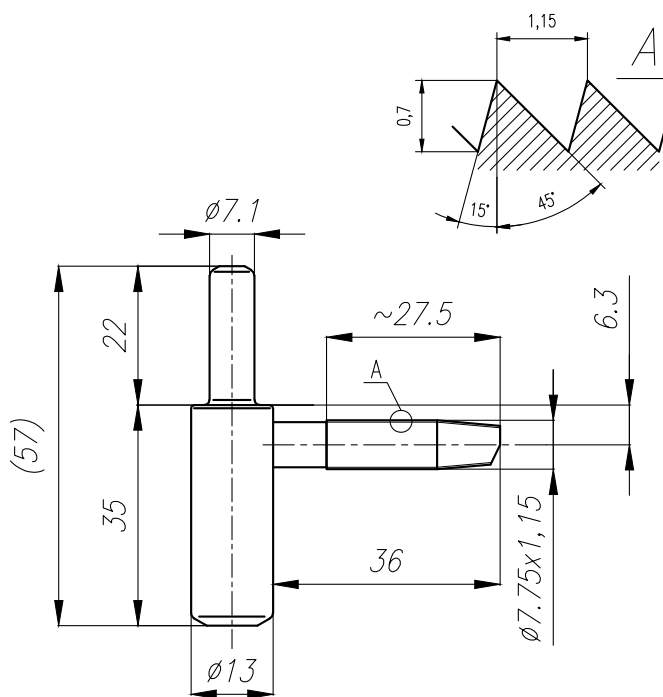

FINITIONS / FINISHING / FINITURE / ACABADO

Les couleurs de finition sont disponibles à la page 8 / Finishing colours available on page 8
I colori delle finiture sono disponibili a pagina 8 / Los colores de acabado están disponibles en la página 8

finitions personnalisées en option / customised finishes on request
finiture personalizzate su richiesta / acabados personalizados a petición

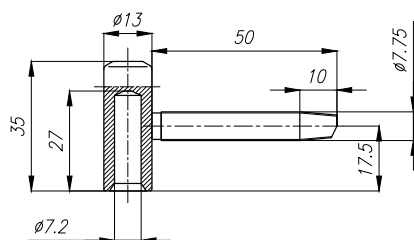

FR Cette charnière mâle peut être combinée avec les charnières femelles suivantes - 85-01-00 / p. 27

EN This male hinge can be combined with the following female hinge - 85-01-00 / p. 27

IT Questa cerniera maschio può essere abbinata con le seguenti cerniere femmina - 85-01-00 / p. 27

ES Esta bisagra macho puede combinarse con las siguientes bisagras hembras - 85-01-00 / pág. 27

103-00-00

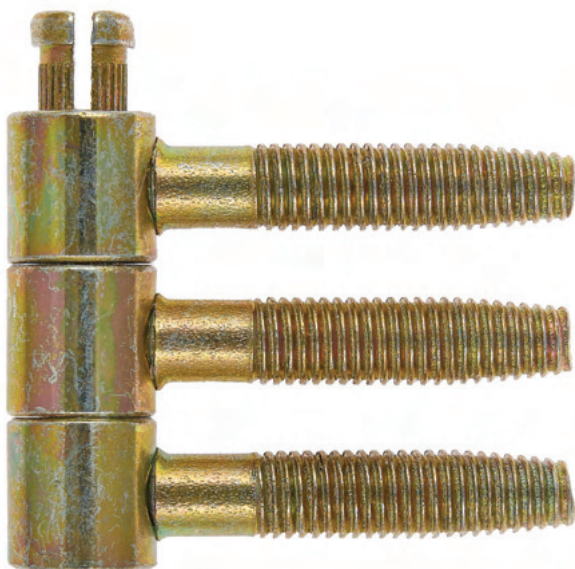

FR

Caractéristiques du produit

- charnière pour portes à gauche et à droite
- capacité de charge 40 kg/2 charnières
- diamètre 13 mm
- à utiliser dans les profilés en bois
- pour portes, cadres et fenêtres

EN

Product features

- hinge for left and right handed doors
- load capacity 40 kg/2 hinges
- diameter 13 mm
- for use in wooden profiles
- for doors, frames and windows

IT

Caratteristiche del prodotto

- cerniera per porte destre e sinistre
- portata 40 kg/2 cerniere
- diametro 13 mm
- per l'utilizzo in profili di legno
- per porte, telai e finestre

ES

Características del producto

- bisagra para puertas a la derecha y a la izquierda
- capacidad de carga 40 kg/2 bisagras
- diámetro 13 mm
- para uso en perfiles de madera
- para puertas, marcos y ventanas

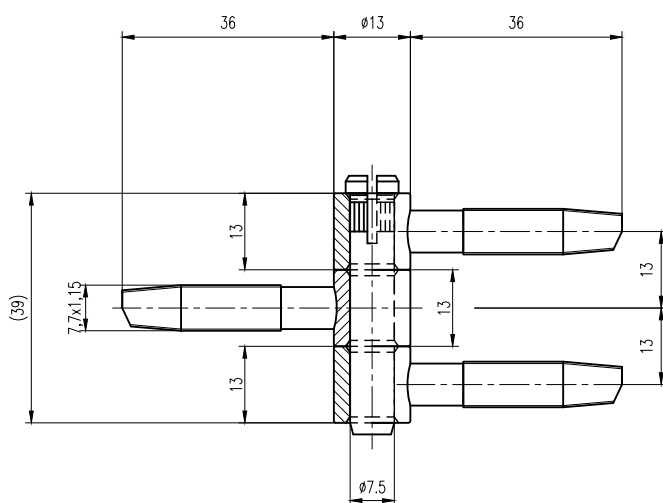

FINITIONS / FINISHING / FINITURE / ACABADO

Les couleurs de finition sont disponibles à la page 8 / Finishing colours available on page 8
I colori delle finiture sono disponibili a pagina 8 / Los colores de acabado están disponibles en la página 8

finitions personnalisées en option / customised finishes on request
finiture personalizzate su richiesta / acabados personalizados a petición

classification selon la / classification according to / classificazione in base a / clasificación según EN 1935

2 | 7 | 2 | 0 | 1 | * | 0 | 7

* résistance à la corrosion suivant par la finition / corrosion resistance depending on the finish
la resistenza alla corrosione dipende dalla finitura / resistencia a la corrosión, dependiendo del tipo de acabado

138-00-00/A

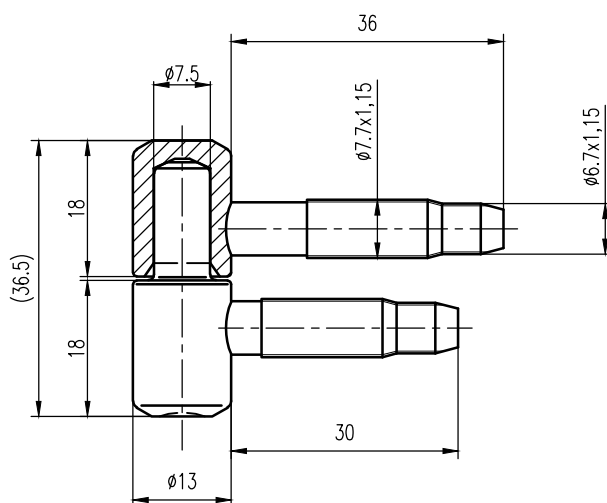
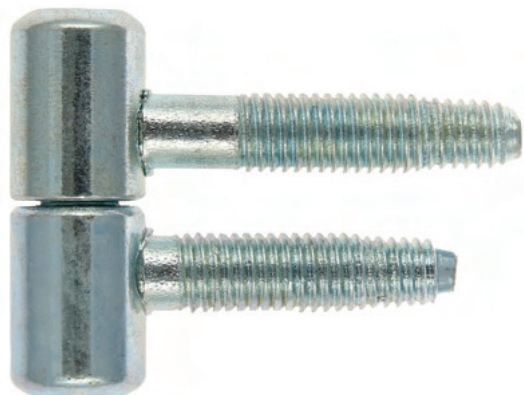

FR

Caractéristiques du produit

- charnière pour portes à gauche et à droite
- capacité de charge 40 kg/2 charnières
- diamètre 13 mm
- à utiliser dans les profilés en bois
- pour portes, cadres et fenêtres

EN

Product features

- hinge for left and right handed doors
- load capacity 40 kg/2 hinges
- diameter 13 mm
- for use in wooden profiles
- for doors, frames and windows

IT

Caratteristiche del prodotto

- cerniera per porte destre e sinistre
- portata 40 kg/2 cerniere
- diametro 13 mm
- per l'utilizzo in profili di legno
- per porte, telai e finestre

ES

Características del producto

- bisagra para puertas a la derecha y a la izquierda
- capacidad de carga 40 kg/2 bisagras
- diámetro 13 mm
- para uso en perfiles de madera
- para puertas, marcos y ventanas

FINITIONS / FINISHING / FINITURE / ACABADO

Les couleurs de finition sont disponibles à la page 8 / Finishing colours available on page 8
I colori delle finiture sono disponibili a pagina 8 / Los colores de acabado están disponibles en la página 8

finitions personnalisées en option / customised finishes on request
finiture personalizzate su richiesta / acabados personalizados a petición

classification selon la / classification according to / classificazione in base a / clasificación según EN 1935

2 | 7 | 2 | 0 | 1 | * | 0 | 7

* résistance à la corrosion suivant par la finition / corrosion resistance depending on the finish
la resistenza alla corrosione dipende dalla finitura / resistencia a la corrosión, dependiendo del tipo de acabado

162-02-00/K

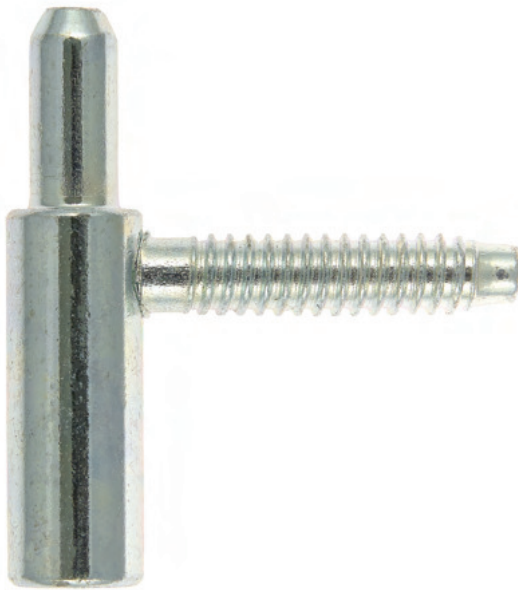

FR

Caractéristiques du produit

- charnière pour portes à gauche et à droite
- capacité de charge 40 kg/2 charnières
- diamètre 13 mm
- pour utilisation dans les profilés en bois et en PVC
- pour les cadres, les fenêtres et les portes

EN

Product features

- hinge for left and right handed doors
- load capacity 40 kg/2 hinges
- diameter 13 mm
- for use in wooden and PVC profiles
- for frames, windows and doors

IT

Caratteristiche del prodotto

- cerniera per porte destre e sinistre
- portata 40 kg/2 cerniere
- diametro 13 mm
- per l'utilizzo in profili in legno e PVC
- per telai, finestre e porte

ES

Características del producto

- bisagra para puertas a la derecha y a la izquierda
- capacidad de carga 40 kg/2 bisagras
- diámetro 13 mm
- para uso en perfiles de madera y PVC
- para marcos, ventanas y puertas

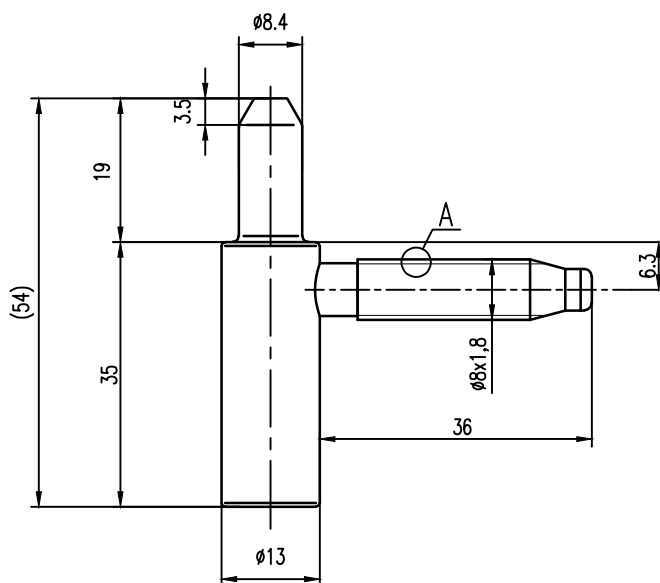

FINITIONS / FINISHING / FINITURE / ACABADO

Les couleurs de finition sont disponibles à la page 8 / Finishing colours available on page 8
I colori delle finiture sono disponibili a pagina 8 / Los colores de acabado están disponibles en la página 8
finitions personnalisées en option / customised finishes on request
finiture personalizzate su richiesta / acabados personalizados a petición

FR Cette charnière mâle peut être combinée avec les charnières femelles suivantes - 162-01-00

EN This male hinge can be combined with the following female hinge - 162-01-00

IT Questa cerniera maschio può essere abbinata con le seguenti cerniere femmina - 162-01-00

ES Esta bisagra macho puede combinarse con las siguientes bisagras hembras - 162-01-00

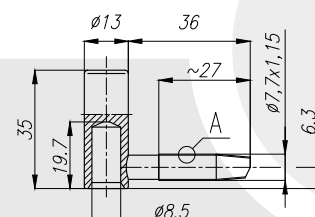

A 70-00-00/W

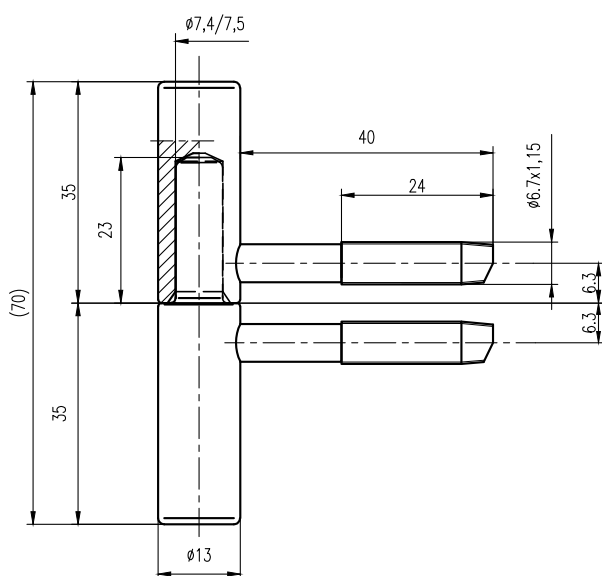
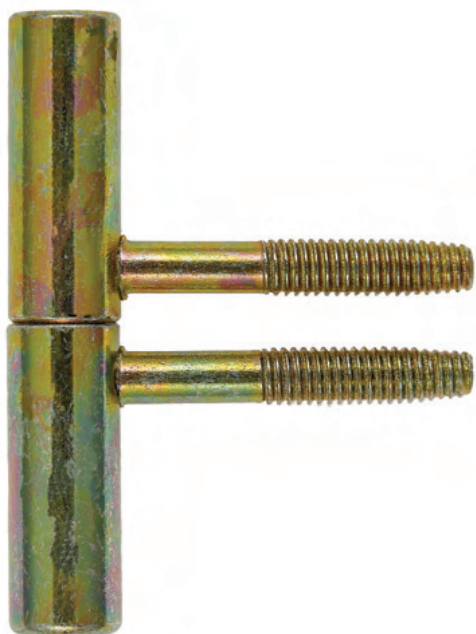

FR

Caractéristiques du produit

- charnière pour portes à gauche et à droite
- capacité de charge 20 kg/2 charnières
- diamètre 13 mm
- à utiliser dans les profilés en bois
- pour portes, cadres et fenêtres

EN

Product features

- hinge for left and right handed doors
- load capacity 20 kg/2 hinges
- diameter 13 mm
- for use in wooden profiles
- for doors, frames and windows

IT

Caratteristiche del prodotto

- cerniera per porte destre e sinistre
- portata 20 kg/2 cerniere
- diametro 13 mm
- per l'utilizzo in profili di legno
- per porte, telai e finestre

ES

Características del producto

- bisagra para puertas a la derecha y a la izquierda
- capacidad de carga 20 kg/2 bisagras
- diámetro 13 mm
- para uso en perfiles de madera
- para puertas, marcos y ventanas

FINITIONS / FINISHING / FINITURE / ACABADO

Les couleurs de finition sont disponibles à la page 8 / Finishing colours available on page 8
I colori delle finiture sono disponibili a pagina 8 / Los colores de acabado están disponibles en la página 8

finitions personnalisées en option / customised finishes on request
finiture personalizzate su richiesta / acabados personalizados a petición

classification selon la / classification according to / classificazione in base a / clasificación según EN 1935

2 | 7 | 1 | 0 | 1 | * | 0 | 4

* résistance à la corrosion suivant par la finition / corrosion resistance depending on the finish
la resistenza alla corrosione dipende dalla finitura / resistencia a la corrosión, dependiendo del tipo de acabado

A 84-00-00/B

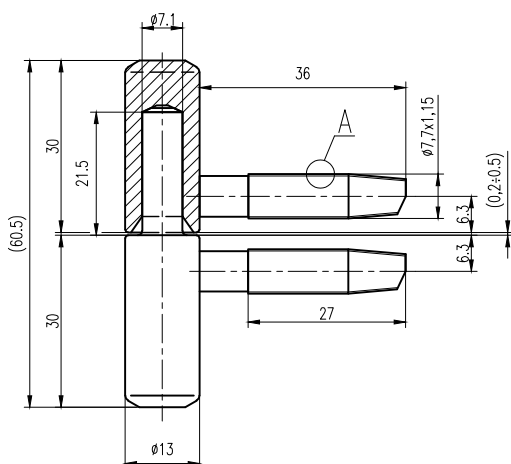
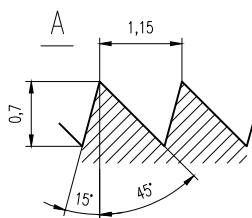
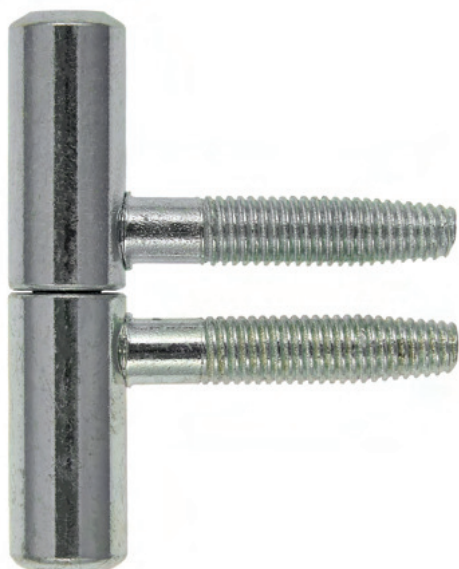

FR

Caractéristiques du produit

- charnière pour portes à gauche et à droite
- capacité de charge 40 kg/2 charnières
- diamètre 13 mm
- à utiliser dans les profilés en bois
- pour portes, cadres et fenêtres

EN

Product features

- hinge for left and right handed doors
- load capacity 40 kg/2 hinges
- diameter 13 mm
- for use in wooden profiles
- for doors, frames and windows

IT

Caratteristiche del prodotto

- cerniera per porte destre e sinistre
- portata 40 kg/2 cerniere
- diametro 13 mm
- per l'utilizzo in profili di legno
- per porte, telai e finestre

ES

Características del producto

- bisagra para puertas a la derecha y a la izquierda
- capacidad de carga 40 kg/2 bisagras
- diámetro 13 mm
- para uso en perfiles de madera
- para puertas, marcos y ventanas

FINITIONS / FINISHING / FINITURE / ACABADO

Les couleurs de finition sont disponibles à la page 8 / Finishing colours available on page 8

I colori delle finiture sono disponibili a pagina 8 / Los colores de acabado están disponibles en la página 8

finitions personnalisées en option / customised finishes on request

finiture personalizzate su richiesta / acabados personalizados a petición

classification selon la / classification according to / classificazione in base a / clasificación según EN 1935

2 | 7 | 2 | 0 | 1 | * | 0 | 7

* résistance à la corrosion suivant par la finition / corrosion resistance depending on the finish
la resistenza alla corrosione dipende dalla finitura / resistencia a la corrosión, dependiendo del tipo de acabado

A 651-00-00/D

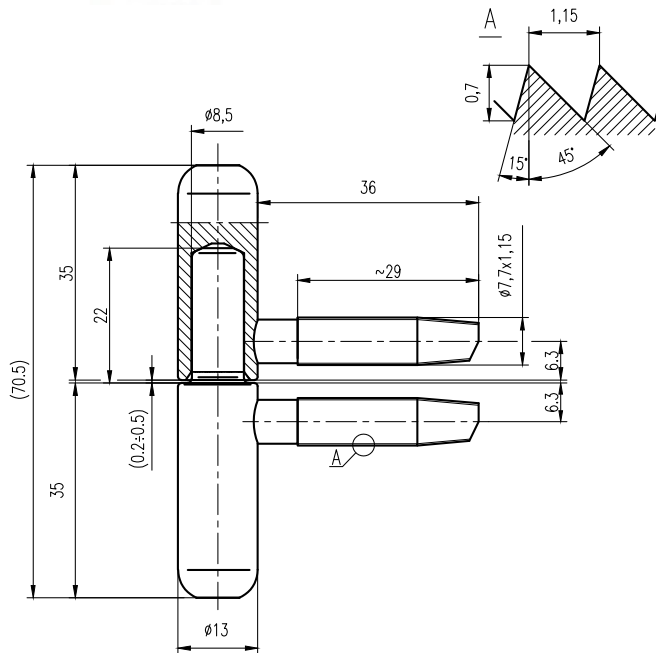
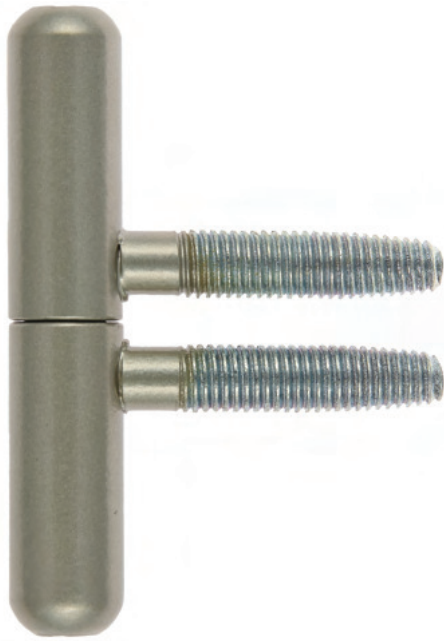

FR

Caractéristiques du produit

- charnière pour portes à gauche et à droite
- capacité de charge 40 kg/2 charnières
- diamètre 13 mm
- à utiliser dans les profilés en bois
- pour portes, cadres et fenêtres

EN

Product features

- hinge for left and right handed doors
- load capacity 40 kg/2 hinges
- diameter 13 mm
- for use in wooden profiles
- for doors, frames and windows

IT

Caratteristiche del prodotto

- cerniera per porte destre e sinistre
- portata 40 kg/2 cerniere
- diametro 13 mm
- per l'utilizzo in profili di legno
- per porte, telai e finestre

ES

Características del producto

- bisagra para puertas a la derecha y a la izquierda
- capacidad de carga 40 kg/2 bisagras
- diámetro 13 mm
- para uso en perfiles de madera
- para puertas, marcos y ventanas

FINITIONS / FINISHING / FINITURE / ACABADO

Les couleurs de finition sont disponibles à la page 8 / Finishing colours available on page 8
I colori delle finiture sono disponibili a pagina 8 / Los colores de acabado están disponibles en la página 8

finitions personnalisées en option / customised finishes on request
finiture personalizzate su richiesta / acabados personalizados a petición

classification selon la / classification according to / classificazione in base a / clasificación según EN 1935

2 | 7 | 2 | 0 | 1 | * | 0 | 7

* résistance à la corrosion suivant par la finition / corrosion resistance depending on the finish
la resistenza alla corrosione dipende dalla finitura / resistencia a la corrosión, dependiendo del tipo de acabado

A 1031-00-00



FR

Caractéristiques du produit

- charnière pour portes à gauche et à droite
- capacité de charge 40 kg/2 charnières
- diamètre 13 mm
- à utiliser dans les profilés en bois
- pour portes, cadres et fenêtres

EN

Product features

- hinge for left and right handed doors
- load capacity 40 kg/2 hinges
- diameter 13 mm
- for use in wooden profiles
- for doors, frames and windows

IT

Caratteristiche del prodotto

- cerniera per porte destre e sinistre
- portata 40 kg/2 cerniere
- diametro 13 mm
- per l'utilizzo in profili di legno
- per porte, telai e finestre

ES

Características del producto

- bisagra para puertas a la derecha y a la izquierda
- capacidad de carga 40 kg/2 bisagras
- diámetro 13 mm
- para uso en perfiles de madera
- para puertas, marcos y ventanas

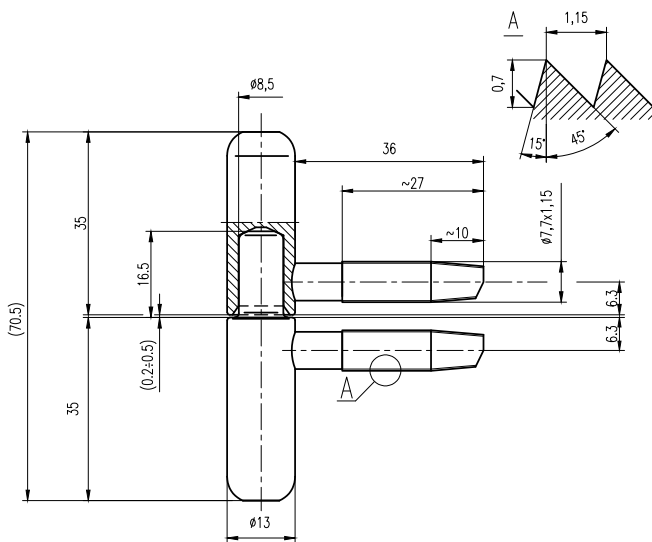

FINITIONS / FINISHING / FINITURE / ACABADO

Les couleurs de finition sont disponibles à la page 8 / Finishing colours available on page 8
 I colori delle finiture sono disponibili a pagina 8 / Los colores de acabado están disponibles en la página 8
 finitions personnalisées en option / customised finishes on request
 finiture personalizzate su richiesta / acabados personalizados a petición

classification selon la / classification according to / classificazione in base a / clasificación según EN 1935

2 | 7 | 2 | 0 | 1 | * | 0 | 7

* résistance à la corrosion suivant par la finition / corrosion resistance depending on the finish
 la resistenza alla corrosione dipende dalla finitura / resistencia a la corrosión, dependiendo del tipo de acabado

Aog651-00-00/D

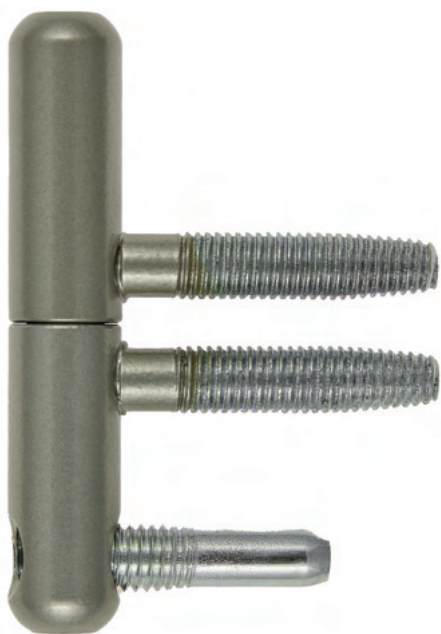

FR

Caractéristiques du produit

- charnière pour portes à gauche et à droite
- capacité de charge 40 kg/2 charnières
- diamètre 13 mm
- à utiliser dans les profilés en bois
- pour portes, cadres et fenêtres

EN

Product features

- hinge for left and right handed doors
- load capacity 40 kg/2 hinges
- diameter 13 mm
- for use in wooden profiles
- for doors, frames and windows

IT

Caratteristiche del prodotto

- cerniera per porte destre e sinistre
- portata 40 kg/2 cerniere
- diametro 13 mm
- per l'utilizzo in profili di legno
- per porte, telai e finestre

ES

Características del producto

- bisagra para puertas a la derecha y a la izquierda
- capacidad de carga 40 kg/2 bisagras
- diámetro 13 mm
- para uso en perfiles de madera
- para puertas, marcos y ventanas

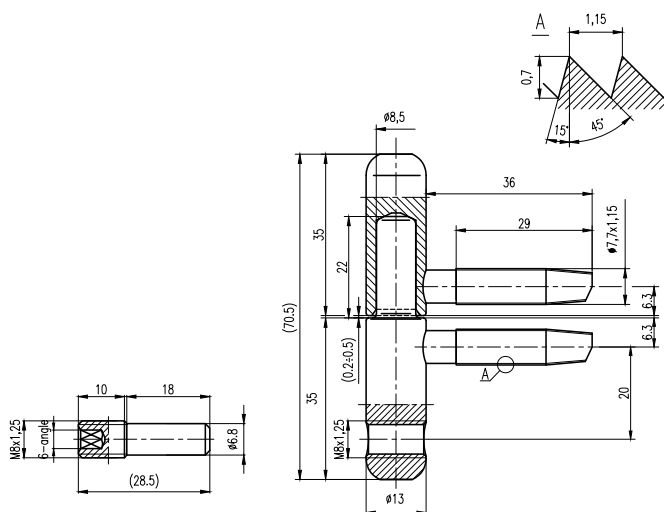

FINITIONS / FINISHING / FINITURE / ACABADO

Les couleurs de finition sont disponibles à la page 8 / Finishing colours available on page 8
I colori delle finiture sono disponibili a pagina 8 / Los colores de acabado están disponibles en la página 8

finitions personnalisées en option / customised finishes on request
finiture personalizzate su richiesta / acabados personalizados a petición

classification selon la / classification according to / classificazione in base a / clasificación según EN 1935

2 | 7 | 2 | 0 | 1 | * | 0 | 7

* résistance à la corrosion suivant par la finition / corrosion resistance depending on the finish
la resistenza alla corrosione dipende dalla finitura / resistencia a la corrosión, dependiendo del tipo de acabado

D 61-00-00/G



FR

Caractéristiques du produit

- charnière pour portes à gauche et à droite
- capacité de charge 20 kg/2 charnières
- diamètre 13 mm
- pour utilisation dans les profilés en PVC
- pour cadres, portes et fenêtres

EN

Product features

- hinge for left and right handed doors
- load capacity 20 kg/2 hinges
- diameter 13 mm
- for use in PVC profiles
- for frames, doors and windows

IT

Caratteristiche del prodotto

- cerniera per porte destre e sinistre
- portata 20 kg/2 cerniere
- diametro 13 mm
- per l'utilizzo in profili in PVC
- per telai, porte e finestre

ES

Características del producto

- bisagra para puertas a la derecha y a la izquierda
- capacidad de carga 20 kg/2 bisagras
- diámetro 13 mm
- para uso en perfiles de PVC
- para marcos, puertas y ventanas

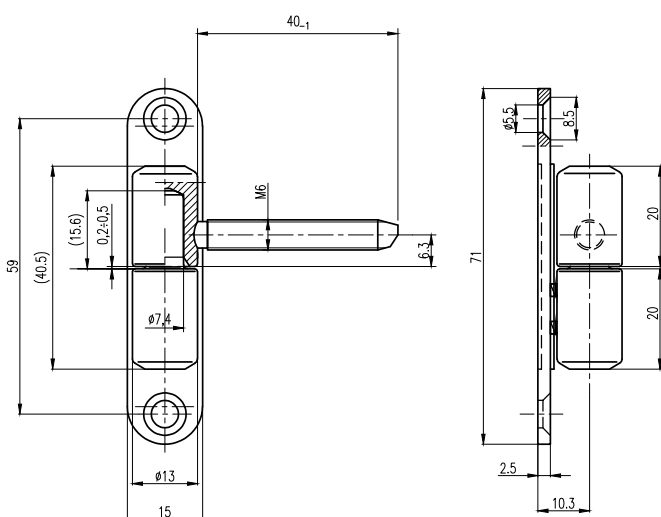

FINITIONS / FINISHING / FINITURE / ACABADO

Les couleurs de finition sont disponibles à la page 8 / Finishing colours available on page 8

I colori delle finiture sono disponibili a pagina 8 / Los colores de acabado están disponibles en la página 8

finitions personnalisées en option / customised finishes on request

finiture personalizzate su richiesta / acabados personalizados a petición

classification selon la / classification according to / classificazione in base a / clasificación según EN 1935

2 | 7 | 1 | 0 | 1 | * | 0 | 4

* résistance à la corrosion suivant par la finition / corrosion resistance depending on the finish
la resistenza alla corrosione dipende dalla finitura / resistencia a la corrosión, dependiendo del tipo de acabado



D 695-00-00/K

FR

Caractéristiques du produit

- charnière pour portes à gauche et à droite
- capacité de charge 40 kg/2 charnières
- diamètre 13 mm
- pour utilisation dans les profilés en PVC
- pour cadres, portes et fenêtres

EN

Product features

- hinge for left and right handed doors
- load capacity 40 kg/2 hinges
- diameter 13 mm
- for use in PVC profiles
- for frames, doors and windows

IT

Caratteristiche del prodotto

- cerniera per porte destre e sinistre
- portata 40 kg/2 cerniere
- diametro 13 mm
- per l'utilizzo in profili in PVC
- per telai, porte e finestre

ES

Características del producto

- bisagra para puertas a la derecha y a la izquierda
- capacidad de carga 40 kg/2 bisagras
- diámetro 13 mm
- para uso en perfiles de PVC
- para marcos, puertas y ventanas

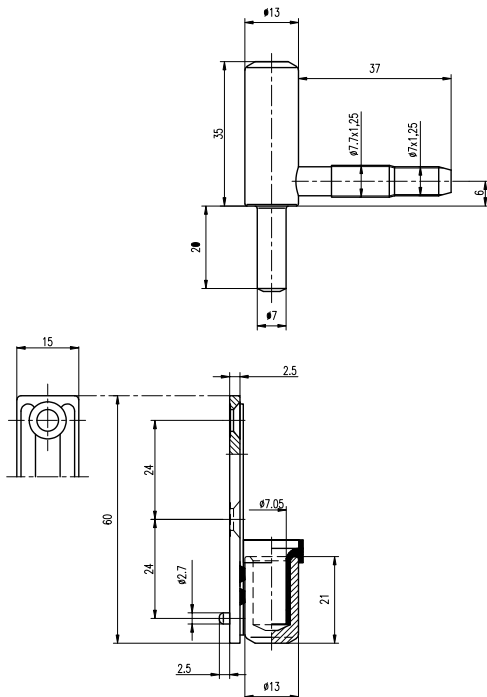

FINITIONS / FINISHING / FINITURE / ACABADO

Les couleurs de finition sont disponibles à la page 8 / Finishing colours available on page 8
I colori delle finiture sono disponibili a pagina 8 / Los colores de acabado están disponibles en la página 8

finitions personnalisées en option / customised finishes on request
finiture personalizzate su richiesta / acabados personalizados a petición

classification selon la / classification according to / classificazione in base a / clasificación según EN 1935

1 | 4 | 2 | 0 | 1 | * | 0 | 6

* résistance à la corrosion suivant par la finition / corrosion resistance depending on the finish
la resistenza alla corrosione dipende dalla finitura / resistencia a la corrosión, dependiendo del tipo de acabado

D 695-00-00/L

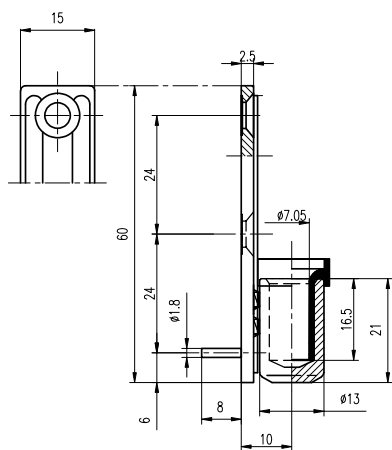
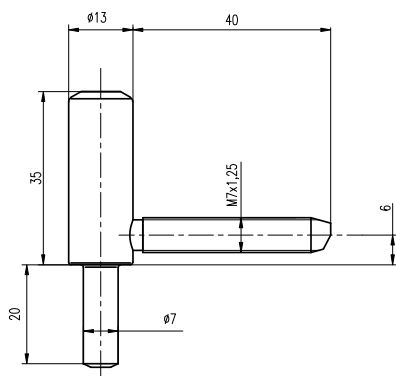

FR

Caractéristiques du produit

- charnière pour portes à gauche et à droite
- capacité de charge 40 kg/2 charnières
- diamètre 13 mm
- pour utilisation dans les profilés en PVC
- pour cadres, portes et fenêtres

EN

Product features

- hinge for left and right handed doors
- load capacity 40 kg/2 hinges
- diameter 13 mm
- for use in PVC profiles
- for frames, doors and windows

IT

Caratteristiche del prodotto

- cerniera per porte destre e sinistre
- portata 40 kg/2 cerniere
- diametro 13 mm
- per l'utilizzo in profili in PVC
- per telai, porte e finestre

ES

Características del producto

- bisagra para puertas a la derecha y a la izquierda
- capacidad de carga 40 kg/2 bisagras
- diámetro 13 mm
- para uso en perfiles de PVC
- para marcos, puertas y ventanas

FINITIONS / FINISHING / FINITURE / ACABADO

Les couleurs de finition sont disponibles à la page 8 / Finishing colours available on page 8
I colori delle finiture sono disponibili a pagina 8 / Los colores de acabado están disponibles en la página 8

finitions personnalisées en option / customised finishes on request
finiture personalizzate su richiesta / acabados personalizados a petición

classification selon la / classification according to / classificazione in base a / clasificación según EN 1935

1 | 4 | 2 | 0 | 1 | * | 0 | 6

* résistance à la corrosion suivant par la finition / corrosion resistance depending on the finish
la resistenza alla corrosione dipende dalla finitura / resistencia a la corrosión, dependiendo del tipo de acabado

D 695-00-00/L2



FR

Caractéristiques du produit

- charnière pour portes à gauche et à droite
- capacité de charge 40 kg/2 charnières
- diamètre 13 mm
- pour utilisation dans les profilés en PVC
- pour cadres, portes et fenêtres

EN

Product features

- hinge for left and right handed doors
- load capacity 40 kg/2 hinges
- diameter 13 mm
- for use in PVC profiles
- for frames, doors and windows

IT

Caratteristiche del prodotto

- cerniera per porte destre e sinistre
- portata 40 kg/2 cerniere
- diametro 13 mm
- per l'utilizzo in profili in PVC
- per telai, porte e finestre

ES

Características del producto

- bisagra para puertas a la derecha y a la izquierda
- capacidad de carga 40 kg/2 bisagras
- diámetro 13 mm
- para uso en perfiles de PVC
- para marcos, puertas y ventanas

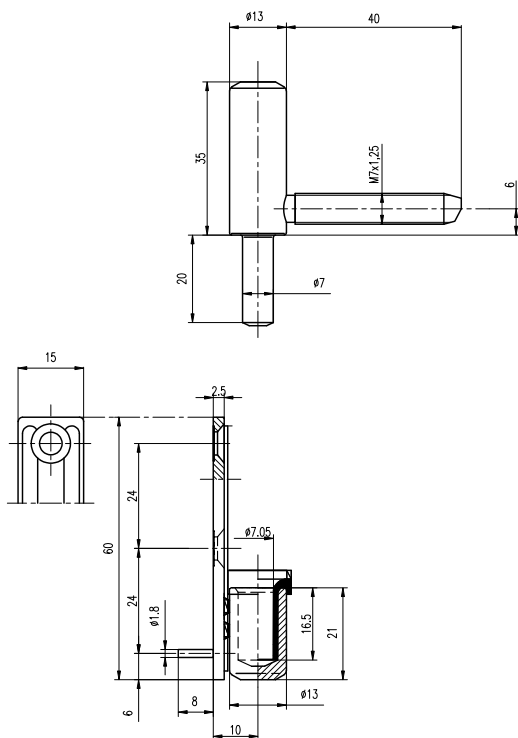

FINITIONS / FINISHING / FINITURE / ACABADO

Les couleurs de finition sont disponibles à la page 8 / Finishing colours available on page 8
I colori delle finiture sono disponibili a pagina 8 / Los colores de acabado están disponibles en la página 8

finitions personnalisées en option / customised finishes on request
finiture personalizzate su richiesta / acabados personalizados a petición

classification selon la / classification according to / classificazione in base a / clasificación según EN 1935

1 | 4 | 2 | 0 | 1 | * | 0 | 6

* résistance à la corrosion suivant par la finition / corrosion resistance depending on the finish
la resistenza alla corrosione dipende dalla finitura / resistencia a la corrosión, dependiendo del tipo de acabado

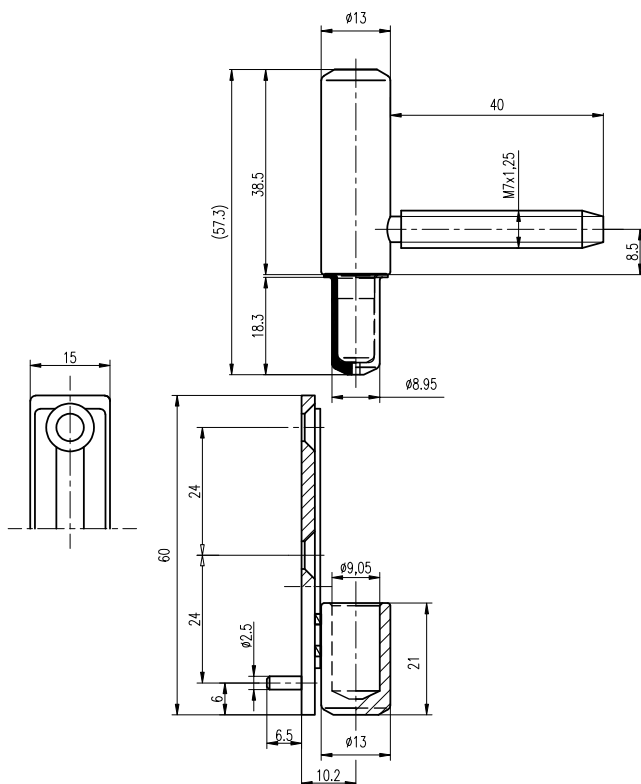

D 725-00-00/C

FR

Caractéristiques du produit

- charnière pour portes à gauche et à droite
- capacité de charge 40 kg/2 charnières
- diamètre 13 mm
- pour utilisation dans les profilés en PVC
- pour cadres, portes et fenêtres

EN

Product features

- hinge for left and right handed doors
- load capacity 40 kg/2 hinges
- diameter 13 mm
- for use in PVC profiles
- for frames, doors and windows

IT

Caratteristiche del prodotto

- cerniera per porte destre e sinistre
- portata 40 kg/2 cerniere
- diametro 13 mm
- per l'utilizzo in profili in PVC
- per telai, porte e finestre

ES

Características del producto

- bisagra para puertas a la derecha y a la izquierda
- capacidad de carga 40 kg/2 bisagras
- diámetro 13 mm
- para uso en perfiles de PVC
- para marcos, puertas y ventanas

FINITIONS / FINISHING / FINITURE / ACABADO

Les couleurs de finition sont disponibles à la page 8 / Finishing colours available on page 8

I colori delle finiture sono disponibili a pagina 8 / Los colores de acabado están disponibles en la página 8

finitions personnalisées en option / customised finishes on request

finiture personalizzate su richiesta / acabados personalizados a petición

classification selon la / classification according to / classificazione in base a / clasificación según EN 1935

1 | 4 | 2 | 0 | 1 | * | 0 | 6

* résistance à la corrosion suivant par la finition / corrosion resistance depending on the finish
la resistenza alla corrosione dipende dalla finitura / resistencia a la corrosión, dependiendo del tipo de acabado

D 725-00-00/S INOX TIG

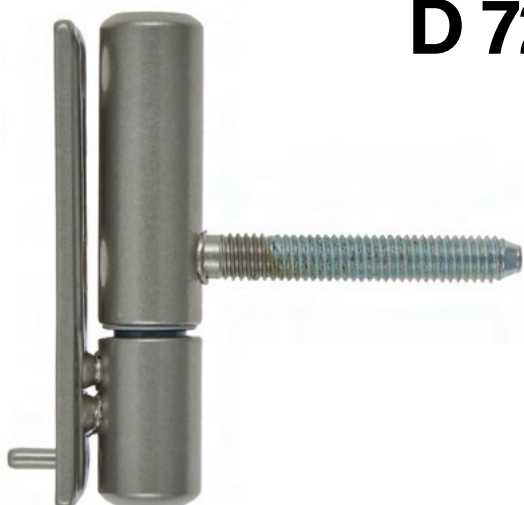

FR

Caractéristiques du produit

- charnière pour portes à gauche et à droite
- capacité de charge 20 kg/2 charnières
- diamètre 13 mm
- pour utilisation dans les profilés en PVC
- pour cadres, portes et fenêtres

EN

Product features

- hinge for left and right handed doors
- load capacity 20 kg/2 hinges
- diameter 13 mm
- for use in PVC profiles
- for frames, doors and windows

IT

Caratteristiche del prodotto

- cerniera per porte destre e sinistre
- portata 20 kg/2 cerniere
- diametro 13 mm
- per l'utilizzo in profili in PVC
- per telai, porte e finestre

ES

Características del producto

- bisagra para puertas a la derecha y a la izquierda
- capacidad de carga 20 kg/2 bisagras
- diámetro 13 mm
- para uso en perfiles de PVC
- para marcos, puertas y ventanas

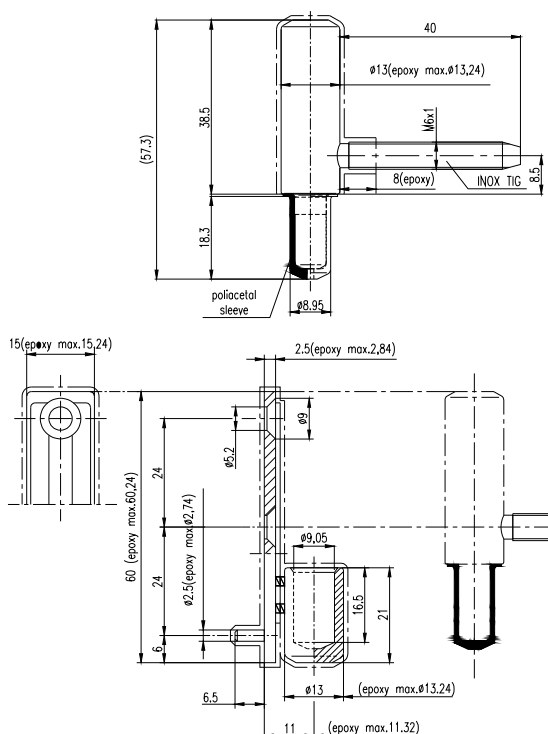

FINITIONS / FINISHING / FINITURE / ACABADO

Les couleurs de finition sont disponibles à la page 8 / Finishing colours available on page 8
 I colori delle finiture sono disponibili a pagina 8 / Los colores de acabado están disponibles en la página 8
 finitions personnalisées en option / customised finishes on request
 finiture personalizzate su richiesta / acabados personalizados a petición

classification selon la / classification according to / classificazione in base a / clasificación según EN 1935

1 | 4 | 1 | 0 | 1 | * | 0 | 3

* résistance à la corrosion suivant par la finition / corrosion resistance depending on the finish
 la resistenza alla corrosione dipende dalla finitura / resistencia a la corrosión, dependiendo del tipo de acabado

D 1106-00-00 GR

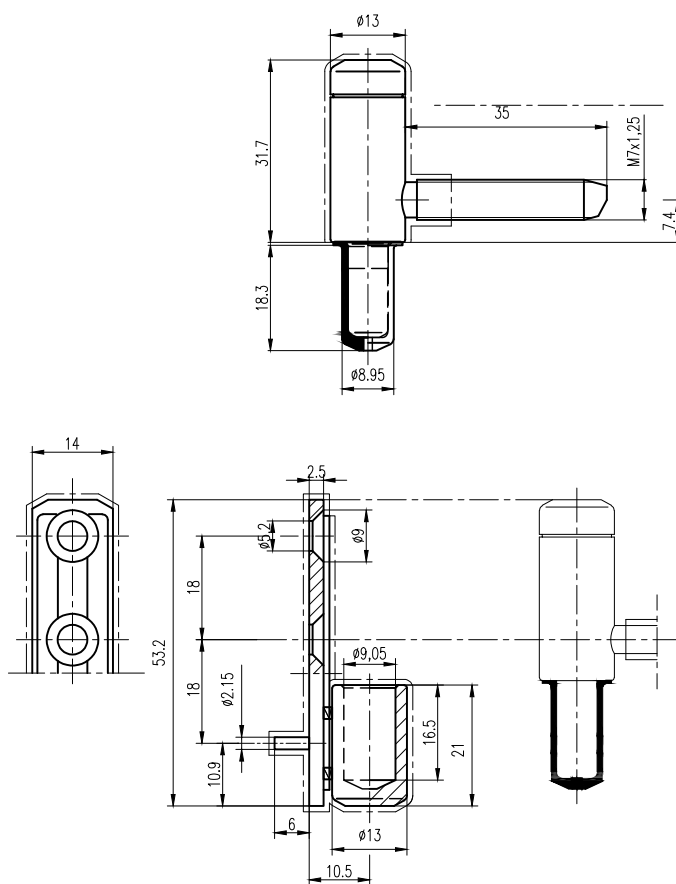

FR

Caractéristiques du produit

- charnière pour portes à gauche et à droite
- capacité de charge 40 kg/2 charnières
- diamètre 13 mm
- à utiliser dans les profilés en bois, profilés en PVC
- pour portes, cadres et fenêtres

EN

Product features

- hinge for left and right handed doors
- load capacity 40 kg/2 hinges
- diameter 13 mm
- for use in wooden profiles, PVC profiles
- for doors, frames and windows

IT

Caratteristiche del prodotto

- cerniera per porte destre e sinistre
- portata 40 kg/2 cerniere
- diametro 13 mm
- per l'utilizzo in profili di legno, profili in PVC
- per porte, telai e finestre

ES

Características del producto

- bisagra para puertas a la derecha y a la izquierda
- capacidad de carga 40 kg/2 bisagras
- diámetro 13 mm
- para uso en perfiles de madera, perfiles de PVC
- para puertas, marcos y ventanas

FINITIONS / FINISHING / FINITURE / ACABADO

Les couleurs de finition sont disponibles à la page 8 / Finishing colours available on page 8

I colori delle finiture sono disponibili a pagina 8 / Los colores de acabado están disponibles en la página 8

finitions personnalisées en option / customised finishes on request

finiture personalizzate su richiesta / acabados personalizados a petición

classification selon la / classification according to / classificazione in base a / clasificación según EN 1935

1 | 4 | 2 | 0 | 1 | * | 0 | 6

* résistance à la corrosion suivant par la finition / corrosion resistance depending on the finish
la resistenza alla corrosione dipende dalla finitura / resistencia a la corrosión, dependiendo del tipo de acabado

G 725-00-00/AU-P

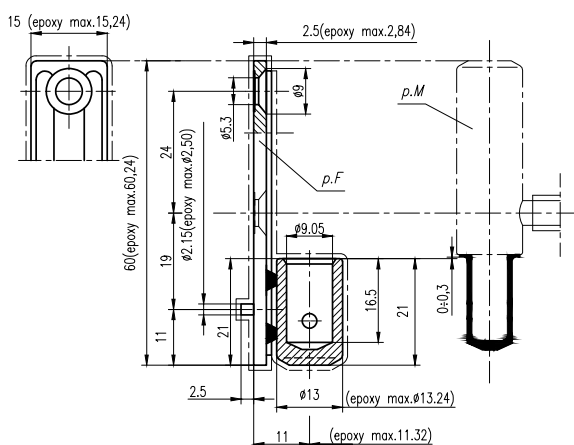
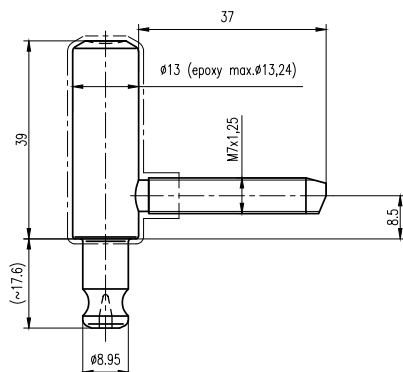

FR

Caractéristiques du produit

- charnière pour portes à gauche et à droite
- capacité de charge 40 kg/2 charnières
- diamètre 13 mm
- à utiliser dans les profilés en bois, profilés en PVC
- pour portes, cadres et fenêtres

EN

Product features

- hinge for left and right handed doors
- load capacity 40 kg/2 hinges
- diameter 13 mm
- for use in wooden profiles, PVC profiles
- for doors, frames and windows

IT

Caratteristiche del prodotto

- cerniera per porte destre e sinistre
- portata 40 kg/2 cerniere
- diametro 13 mm
- per l'utilizzo in profili di legno, profili in PVC
- per porte, telai e finestre

ES

Características del producto

- bisagra para puertas a la derecha y a la izquierda
- capacidad de carga 40 kg/2 bisagras
- diámetro 13 mm
- para uso en perfiles de madera, perfiles de PVC
- para puertas, marcos y ventanas

FINITIONS / FINISHING / FINITURE / ACABADO

Les couleurs de finition sont disponibles à la page 8 / Finishing colours available on page 8
I colori delle finiture sono disponibili a pagina 8 / Los colores de acabado están disponibles en la página 8

finitions personnalisées en option / customised finishes on request
finiture personalizzate su richiesta / acabados personalizados a petición

classification selon la / classification according to / classificazione in base a / clasificación según EN 1935

1 | 4 | 2 | 0 | 1 | * | 0 | 6

* résistance à la corrosion suivant par la finition / corrosion resistance depending on the finish
la resistenza alla corrosione dipende dalla finitura / resistencia a la corrosión, dependiendo del tipo de acabado



G 725-00-00/C

FR

Caractéristiques du produit

- charnière pour portes à gauche et à droite
- capacité de charge 40 kg/2 charnières
- diamètre 13 mm
- à utiliser dans les profilés en bois, profilés en PVC
- pour portes, cadres et fenêtres

EN

Product features

- hinge for left and right handed doors
- load capacity 40 kg/2 hinges
- diameter 13 mm
- for use in wooden profiles, PVC profiles
- for doors, frames and windows

IT

Product features

- hinge for left and right handed doors
- load capacity 40 kg/2 hinges
- diameter 13 mm
- for use in wooden profiles, PVC profiles
- for doors, frames and windows

ES

Características del producto

- bisagra para puertas a la derecha y a la izquierda
- capacidad de carga 40 kg/2 bisagras
- diámetro 13 mm
- para uso en perfiles de madera, perfiles de PVC
- para puertas, marcos y ventanas

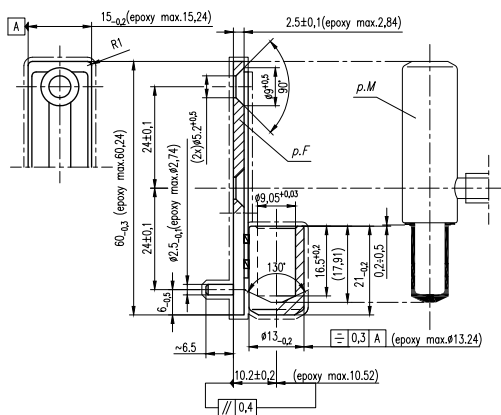
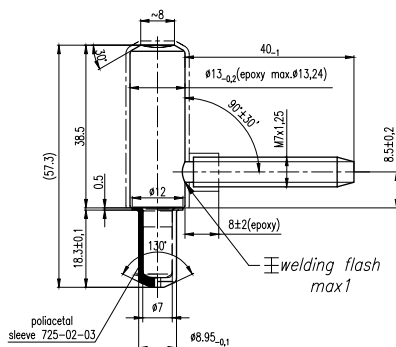

FINITIONS / FINISHING / FINITURE / ACABADO

Les couleurs de finition sont disponibles à la page 8 / Finishing colours available on page 8
 I colori delle finiture sono disponibili a pagina 8 / Los colores de acabado están disponibles en la página 8
 finitions personnalisées en option / customised finishes on request
 finiture personalizzate su richiesta / acabados personalizados a petición

classification selon la / classification according to / classificazione in base a / clasificación según EN 1935

1 | 4 | 2 | 0 | 1 | * | 0 | 6

* résistance à la corrosion suivant par la finition / corrosion resistance depending on the finish
 la resistenza alla corrosione dipende dalla finitura / resistencia a la corrosión, dependiendo del tipo de acabado



G 725-00-00/J1

FR

Caractéristiques du produit

- charnière pour portes à gauche et à droite
- capacité de charge 40 kg/2 charnières
- diamètre 13 mm
- à utiliser dans les profilés en bois, profilés en PVC
- pour portes, cadres et fenêtres

EN

Product features

- hinge for left and right handed doors
- load capacity 40 kg/2 hinges
- diameter 13 mm
- for use in wooden profiles, PVC profiles
- for doors, frames and windows

IT

Caratteristiche del prodotto

- cerniera per porte destre e sinistre
- portata 40 kg/2 cerniere
- diametro 13 mm
- per l'utilizzo in profili di legno, profili in PVC
- per porte, telai e finestre

ES

Características del producto

- bisagra para puertas a la derecha y a la izquierda
- capacidad de carga 40 kg/2 bisagras
- diámetro 13 mm
- para uso en perfiles de madera, perfiles de PVC
- para puertas, marcos y ventanas

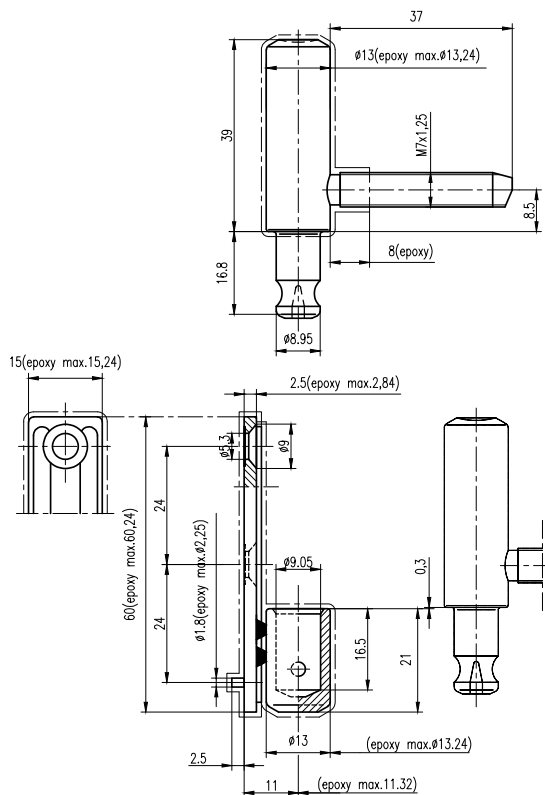

FINITIONS / FINISHING / FINITURE / ACABADO

Les couleurs de finition sont disponibles à la page 8 / Finishing colours available on page 8
I colori delle finiture sono disponibili a pagina 8 / Los colores de acabado están disponibles en la página 8

finitions personnalisées en option / customised finishes on request
finiture personalizzate su richiesta / acabados personalizados a petición

classification selon la / classification according to / classificazione in base a / clasificación según EN 1935

1 | 4 | 2 | 0 | 1 | * | 0 | 6

* résistance à la corrosion suivant par la finition / corrosion resistance depending on the finish
la resistenza alla corrosione dipende dalla finitura / resistencia a la corrosión, dependiendo del tipo de acabado

G 80-00-00

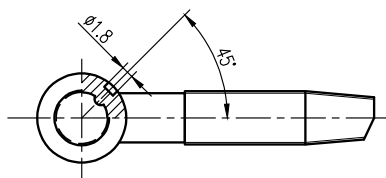
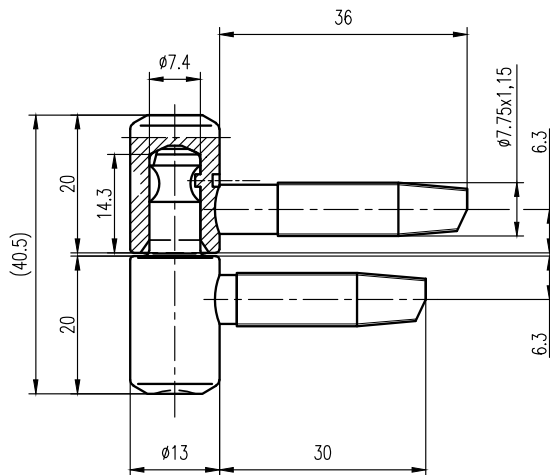
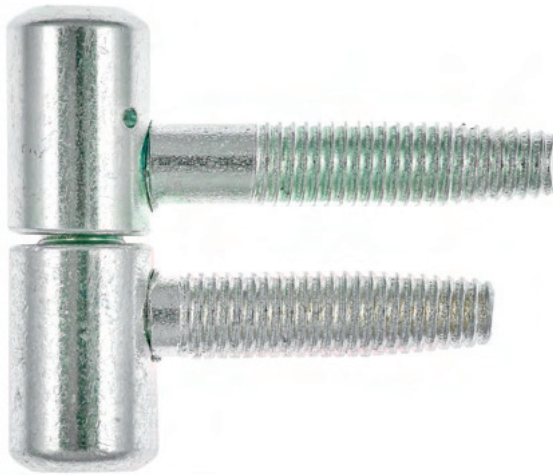

FR

Caractéristiques du produit

- charnière pour portes à gauche et à droite
- capacité de charge 40 kg/2 charnières
- diamètre 13 mm
- à utiliser dans les profilés en bois
- pour portes, cadres et fenêtres

EN

Product features

- hinge for left and right handed doors
- load capacity 40 kg/2 hinges
- diameter 13 mm
- for use in wooden profiles
- for doors, frames and windows

IT

Caratteristiche del prodotto

- cerniera per porte destre e sinistre
- portata 40 kg/2 cerniere
- diametro 13 mm
- per l'utilizzo in profili di legno
- per porte, telai e finestre

ES

Características del producto

- bisagra para puertas a la derecha y a la izquierda
- capacidad de carga 40 kg/2 bisagras
- diámetro 13 mm
- para uso en perfiles de madera
- para puertas, marcos y ventanas

FINITIONS / FINISHING / FINITURE / ACABADO

Les couleurs de finition sont disponibles à la page 8 / Finishing colours available on page 8
I colori delle finiture sono disponibili a pagina 8 / Los colores de acabado están disponibles en la página 8
finitions personnalisées en option / customised finishes on request
finiture personalizzate su richiesta / acabados personalizados a petición

classification selon la / classification according to / classificazione in base a / clasificación según EN 1935

1 | 4 | 2 | 0 | 1 | * | 0 | 6

* résistance à la corrosion suivant par la finition / corrosion resistance depending on the finish
la resistenza alla corrosione dipende dalla finitura / resistencia a la corrosión, dependiendo del tipo de acabado

607-01-00/A



FR

Caractéristiques du produit

- charnière pour portes à gauche et à droite
- capacité de charge 40 kg/2 charnières
- diamètre 13,5 mm
- à utiliser dans les profilés en bois, profilés en PVC
- pour portes, cadres et fenêtres

EN

Product features

- hinge for left and right handed doors
- load capacity 40 kg/2 hinges
- diameter 13,5 mm
- for use in wooden profiles, PVC profiles
- for doors, frames and windows

IT

Caratteristiche del prodotto

- cerniera per porte destre e sinistre
- portata 40 kg/2 cerniere
- diametro 13,5 mm
- per l'utilizzo in profili di legno, profili in PVC
- per porte, telai e finestre

ES

Características del producto

- bisagra para puertas a la derecha y a la izquierda
- capacidad de carga 40 kg/2 bisagras
- diámetro 13,5 mm
- para uso en perfiles de madera, perfiles de PVC
- para puertas, marcos y ventanas

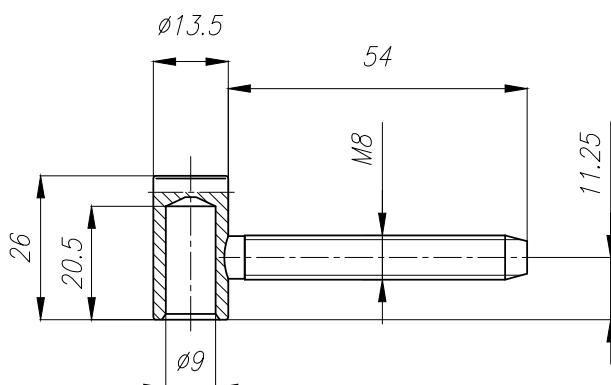

FINITIONS / FINISHING / FINITURE / ACABADO

Les couleurs de finition sont disponibles à la page 8 / Finishing colours available on page 8
I colori delle finiture sono disponibili a pagina 8 / Los colores de acabado están disponibles en la página 8

finitions personnalisées en option / customised finishes on request
finiture personalizzate su richiesta / acabados personalizados a petición

FR Cette charnière femelle peut être combinée avec les charnières mâles suivantes - 607-02-00/D; 607-02-00/E / p. 55, 56

EN This female hinge can be combined with the following male hinge - 607-02-00/D; 607-02-00/E / p. 55, 56

IT Questa cerniera femmina può essere abbinata con le seguenti cerniere maschio - 607-02-00/D; 607-02-00/E / p. 55, 56

ES Esta bisagra hembra puede combinarse con las siguientes bisagras macho - 607-02-00/D; 607-02-00/E / pág. 55, 56

607-01-00/M

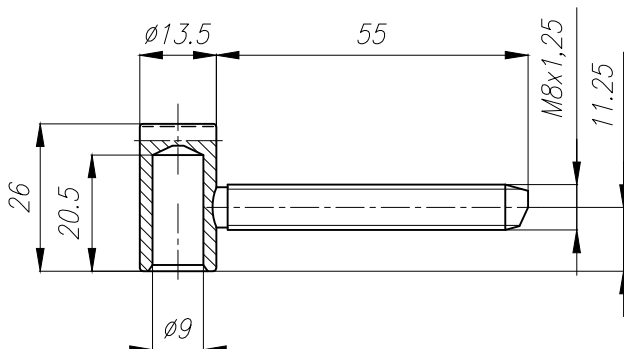

FR

Caractéristiques du produit

- charnière pour portes à gauche et à droite
- capacité de charge 40 kg/2 charnières
- diamètre 13,5 mm
- à utiliser dans les profilés en bois, profilés en PVC, profilés en acier
- pour portes, cadres et fenêtres

EN

Product features

- hinge for left and right handed doors
- load capacity 40 kg/2 hinges
- diameter 13,5 mm
- for use in wooden profiles, PVC profiles, steel profiles
- for doors, frames and windows

IT

Caratteristiche del prodotto

- cerniera per porte destre e sinistre
- portata 40 kg/2 cerniere
- diametro 13,5 mm
- per l'utilizzo in profili di legno, profili in PVC, profili d'acciaio
- per porte, telai e finestre

ES

Características del producto

- bisagra para puertas a la derecha y a la izquierda
- capacidad de carga 40 kg/2 bisagras
- diámetro 13,5 mm
- para uso en perfiles de madera, perfiles de PVC, perfiles de acero
- para puertas, marcos y ventanas

FINITIONS / FINISHING / FINITURE / ACABADO

Les couleurs de finition sont disponibles à la page 8 / Finishing colours available on page 8

I colori delle finiture sono disponibili a pagina 8 / Los colores de acabado están disponibles en la página 8

finitions personnalisées en option / customised finishes on request

finiture personalizzate su richiesta / acabados personalizados a petición

FR Cette charnière femelle peut être combinée avec les charnières mâles suivantes - 607-02-00 /Wp2 / p. 57

EN This female hinge can be combined with the following male hinge - 607-02-00 /Wp2 / p. 57

IT Questa cerniera femmina può essere abbinata con le seguenti cerniere maschio - 607-02-00 /Wp2 / p. 57

ES Esta bisagra hembra puede combinarse con las siguientes bisagras macho - 607-02-00 /Wp2 / pág. 57

174-02-00

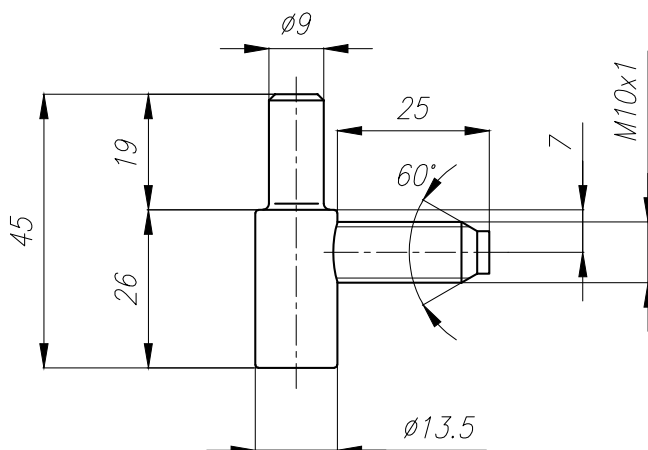

FR

Caractéristiques du produit

- charnière pour portes à gauche et à droite
- capacité de charge 40 kg/2 charnières
- diamètre 13,5 mm
- à utiliser dans les profilés en acier
- pour portes, cadres et fenêtres

EN

Product features

- hinge for left and right handed doors
- load capacity 40 kg/2 hinges
- diameter 13,5 mm
- for use in steel profiles
- for doors, frames and windows

IT

Caratteristiche del prodotto

- cerniera per porte destre e sinistre
- portata 40 kg/2 cerniere
- diametro 13,5 mm
- per l'utilizzo in profili d'acciaio
- per porte, telai e finestre

ES

Características del producto

- bisagra para puertas a la derecha y a la izquierda
- capacidad de carga 40 kg/2 bisagras
- diámetro 13,5 mm
- para uso en perfiles de acero
- para puertas, marcos y ventanas

FINITIONS / FINISHING / FINITURE / ACABADO

Les couleurs de finition sont disponibles à la page 8 / Finishing colours available on page 8
I colori delle finiture sono disponibili a pagina 8 / Los colores de acabado están disponibles en la página 8

finitions personnalisées en option / customised finishes on request
finiture personalizzate su richiesta / acabados personalizados a petición

FR Cette charnière mâle peut être combinée avec les charnières femelles suivantes - 607-01-00/A / p. 52

EN This male hinge can be combined with the following female hinge - 607-01-00/A / p. 52

IT Questa cerniera maschio può essere abbinata con le seguenti cerniere femmina - 607-01-00/A / p. 52

ES Esta bisagra macho puede combinarse con las siguientes bisagras hembras - 607-01-00/A / pág. 52

607-02-00/D

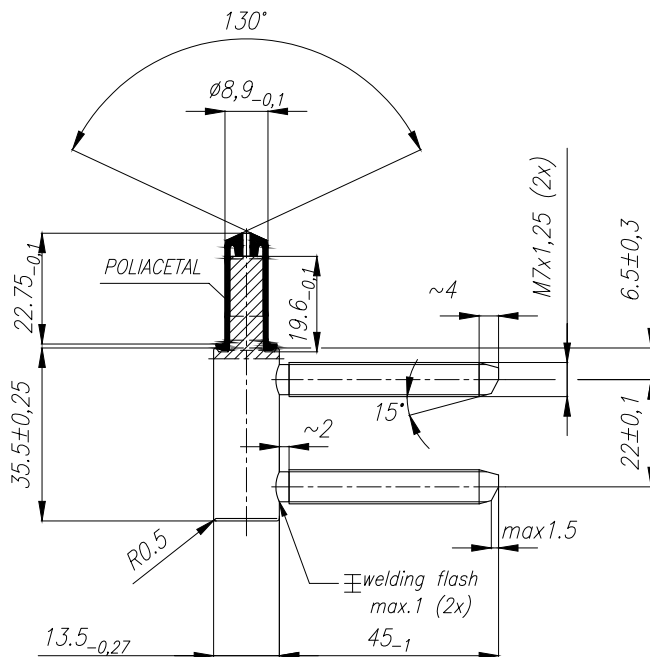
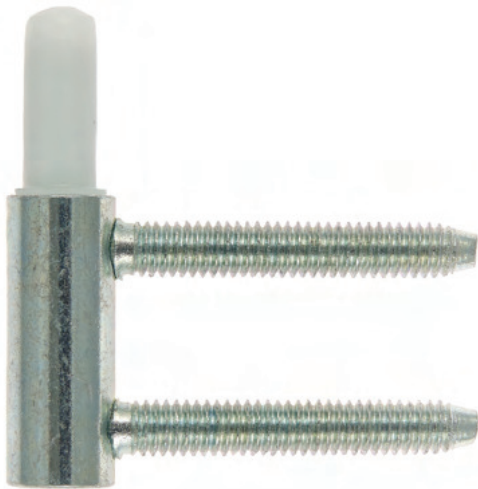

FR

Caractéristiques du produit

- charnière pour portes à gauche et à droite
- capacité de charge 40 kg/2 charnières
- diamètre 13,5 mm
- à utiliser dans les profilés en bois
- pour portes, cadres et fenêtres

EN

Product features

- hinge for left and right handed doors
- load capacity 40 kg/2 hinges
- diameter 13,5 mm
- for use in wooden profiles
- for doors, frames and windows

IT

Caratteristiche del prodotto

- cerniera per porte destre e sinistre
- portata 40 kg/2 cerniere
- diametro 13,5 mm
- per l'utilizzo in profili di legno
- per porte, telai e finestre

ES

Características del producto

- bisagra para puertas a la derecha y a la izquierda
- capacidad de carga 40 kg/2 bisagras
- diámetro 13,5 mm
- para uso en perfiles de madera
- para puertas, marcos y ventanas

FINITIONS / FINISHING / FINITURE / ACABADO

Les couleurs de finition sont disponibles à la page 8 / Finishing colours available on page 8
I colori delle finiture sono disponibili a pagina 8 / Los colores de acabado están disponibles en la página 8

finitions personnalisées en option / customised finishes on request
finiture personalizzate su richiesta / acabados personalizados a petición

FR Cette charnière mâle peut être combinée avec les charnières femelles suivantes - 607-01-00/A / p. 52

EN This male hinge can be combined with the following female hinge - 607-01-00/A / p. 52

IT Questa cerniera maschio può essere abbinata con le seguenti cerniere femmina - 607-01-00/A / p. 52

ES Esta bisagra macho puede combinarse con las siguientes bisagras hembras - 607-01-00/A / pág. 52

607-02-00/E

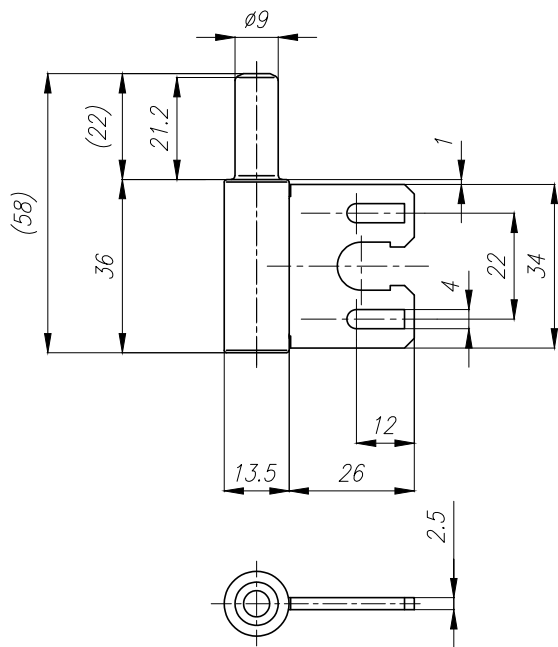

FR

Caractéristiques du produit

- charnière pour portes à gauche et à droite
- capacité de charge 40 kg/2 charnières
- diamètre 13,5 mm
- à utiliser dans les profilés en acier
- pour portes, cadres et fenêtres

EN

Product features

- hinge for left and right handed doors
- load capacity 40 kg/2 hinges
- diameter 13,5 mm
- for use in steel profiles
- for doors, frames and windows

IT

Caratteristiche del prodotto

- cerniera per porte destre e sinistre
- portata 40 kg/2 cerniere
- diametro 13,5 mm
- per l'utilizzo in profili d'acciaio
- per porte, telai e finestre

ES

Características del producto

- bisagra para puertas a la derecha y a la izquierda
- capacidad de carga 40 kg/2 bisagras
- diámetro 13,5 mm
- para uso en perfiles de acero
- para puertas, marcos y ventanas

FINITIONS / FINISHING / FINITURE / ACABADO

Les couleurs de finition sont disponibles à la page 8 / Finishing colours available on page 8
I colori delle finiture sono disponibili a pagina 8 / Los colores de acabado están disponibles en la página 8

finitions personnalisées en option / customised finishes on request
finiture personalizzate su richiesta / acabados personalizados a petición

FR Cette charnière mâle peut être combinée avec les charnières femelles suivantes - 607-01-00/A / p. 52

EN This male hinge can be combined with the following female hinge - 607-01-00/A / p. 52

IT Questa cerniera maschio può essere abbinata con le seguenti cerniere femmina - 607-01-00/A / p. 52

ES Esta bisagra macho puede combinarse con las siguientes bisagras hembras - 607-01-00/A / pág. 52

607-02-00/Wp2

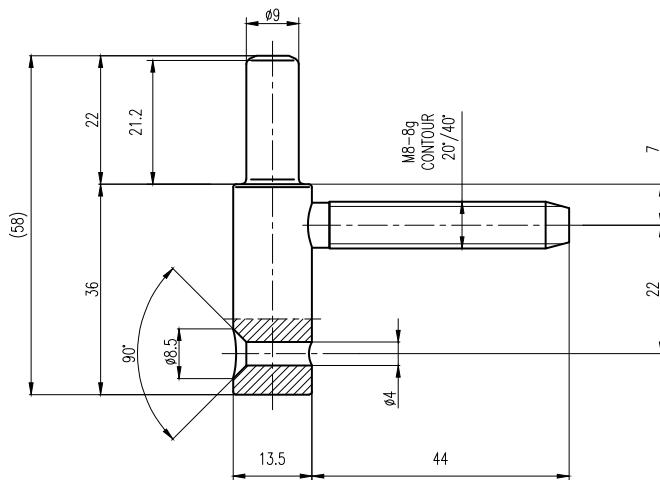

FR

Caractéristiques du produit

- charnière pour portes à gauche et à droite
- capacité de charge 40 kg/2 charnières
- diamètre 13,5 mm
- à utiliser dans les profilés en bois, profilés en PVC
- pour portes, cadres et fenêtres

EN

Product features

- hinge for left and right handed doors
- load capacity 40 kg/2 hinges
- diameter 13,5 mm
- for use in wooden profiles, PVC profiles
- for doors, frames and windows

IT

Caratteristiche del prodotto

- cerniera per porte destre e sinistre
- portata 40 kg/2 cerniere
- diametro 13,5 mm
- per l'utilizzo in profili di legno, profili in PVC
- per porte, telai e finestre

ES

Características del producto

- bisagra para puertas a la derecha y a la izquierda
- capacidad de carga 40 kg/2 bisagras
- diámetro 13,5 mm
- para uso en perfiles de madera, perfiles de PVC
- para puertas, marcos y ventanas

FINITIONS / FINISHING / FINITURE / ACABADO

Les couleurs de finition sont disponibles à la page 8 / Finishing colours available on page 8
I colori delle finiture sono disponibili a pagina 8 / Los colores de acabado están disponibles en la página 8
finitions personnalisées en option / customised finishes on request
finiture personalizzate su richiesta / acabados personalizados a petición

FR Cette charnière mâle peut être combinée avec les charnières femelles suivantes - 607-01-00/A / p. 52

EN This male hinge can be combined with the following female hinge - 607-01-00/A / p. 52

IT Questa cerniera maschio può essere abbinata con le seguenti cerniere femmina - 607-01-00/A / p. 52

ES Esta bisagra macho puede combinarse con las siguientes bisagras hembras - 607-01-00/A / pág. 52

118-00-00

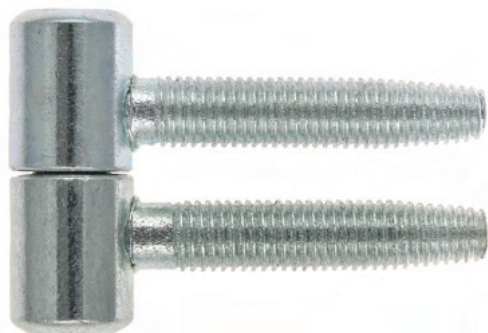

FR

Caractéristiques du produit

- charnière pour portes à gauche et à droite
- capacité de charge 60 kg/2 charnières
- diamètre 14 mm
- à utiliser dans les profilés en bois
- pour portes, cadres et fenêtres

EN

Product features

- hinge for left and right handed doors
- load capacity 60 kg/2 hinges
- diameter 14 mm
- for use in wooden profiles
- for doors, frames and windows

IT

Caratteristiche del prodotto

- cerniera per porte destre e sinistre
- portata 60 kg/2 cerniere
- diametro 14 mm
- per l'utilizzo in profili di legno
- per porte, telai e finestre

ES

Características del producto

- bisagra para puertas a la derecha y a la izquierda
- capacidad de carga 60 kg/2 bisagras
- diámetro 14 mm
- para uso en perfiles de madera
- para puertas, marcos y ventanas

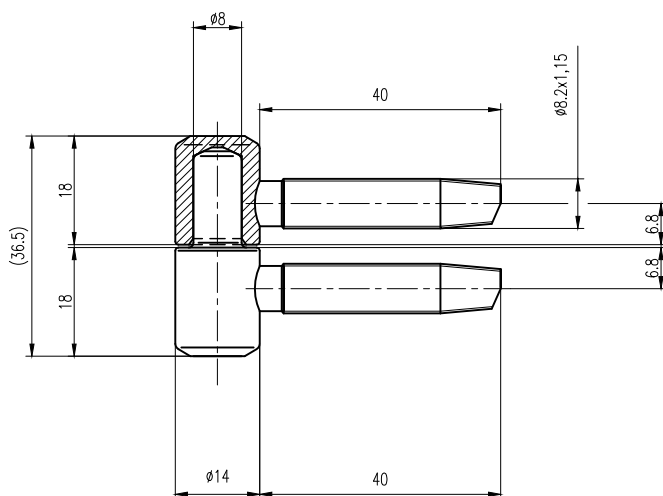

FINITIONS / FINISHING / FINITURE / ACABADO

Les couleurs de finition sont disponibles à la page 8 / Finishing colours available on page 8
I colori delle finiture sono disponibili a pagina 8 / Los colores de acabado están disponibles en la página 8

finitions personnalisées en option / customised finishes on request
finiture personalizzate su richiesta / acabados personalizados a petición

classification selon la / classification according to / classificazione in base a / clasificación según EN 1935

2 | 7 | 3 | 0 | 1 | * | 0 | 10

* résistance à la corrosion suivant par la finition / corrosion resistance depending on the finish
la resistenza alla corrosione dipende dalla finitura / resistencia a la corrosión, dependiendo del tipo de acabado

192-00-00/A

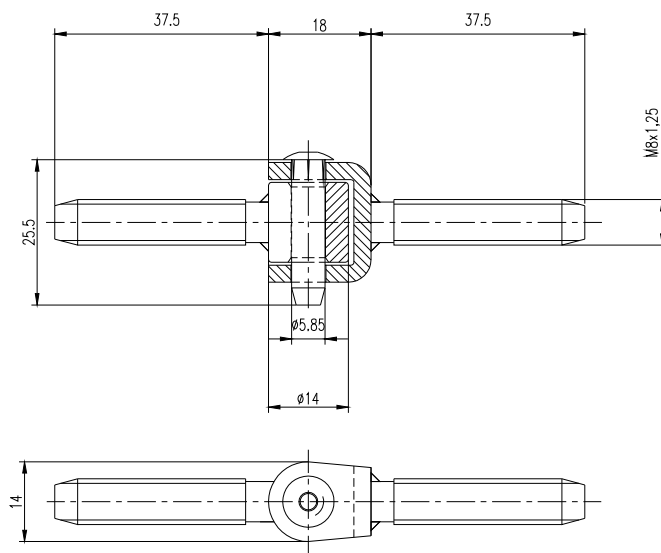

FR

Caractéristiques du produit

- charnière pour portes à gauche et à droite
 - capacité de charge 60 kg/2 charnières
 - diamètre 14 mm
 - pour utilisation dans les profilés en bois et en PVC
 - pour les cadres, les fenêtres et les portes
 - **fiche coaxiale pour portes réversibles.**
- Nous proposons une serrure universelle compatible : MAGNUM E/A**

EN

Product features

- hinge for left and right handed doors
 - load capacity 60 kg/2 hinges
 - diameter 14 mm
 - for use in wooden and PVC profiles
 - for frames, windows and doors
 - **hinge for reversible doors.**
- A compatible universal lock MAGNUM E/A is available in our offer**

IT

Caratteristiche del prodotto

- cerniera per porte destre e sinistre
 - portata 60 kg/2 cerniere
 - diametro 14 mm
 - per l'utilizzo in profili in legno e PVC
 - per telai, finestre e porte
 - **cerniera per porte a battente reversibile.**
- Una serratura universale compatibile MAGNUM E/A è disponibile nella nostra offerta**

ES

Características del producto

- bisagra para puertas a la derecha y a la izquierda
 - capacidad de carga 60 kg/2 bisagras
 - diámetro 14 mm
 - para uso en perfiles de madera y PVC
 - para marcos, ventanas y puertas
 - **bisagra coaxial para puertas reversibles.**
- Ofrecemos una cerradura universal compatible: MAGNUM E/A**

FINITIONS / FINISHING / FINITURE / ACABADO

Les couleurs de finition sont disponibles à la page 8 / Finishing colours available on page 8
I colori delle finiture sono disponibili a pagina 8 / Los colores de acabado están disponibles en la página 8
finitions personnalisées en option / customised finishes on request
finiture personalizzate su richiesta / acabados personalizados a petición

classification selon la / classification according to / classificazione in base a / clasificación según EN 1935

1 | 3 | 3 | 0 | 1 | * | 0 | 8

* résistance à la corrosion suivant par la finition / corrosion resistance depending on the finish
la resistenza alla corrosione dipende dalla finitura / resistencia a la corrosión, dependiendo del tipo de acabado

267-00-00

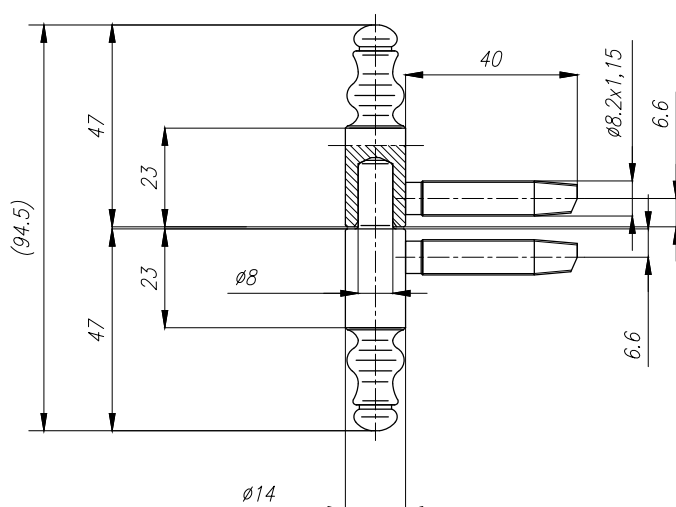
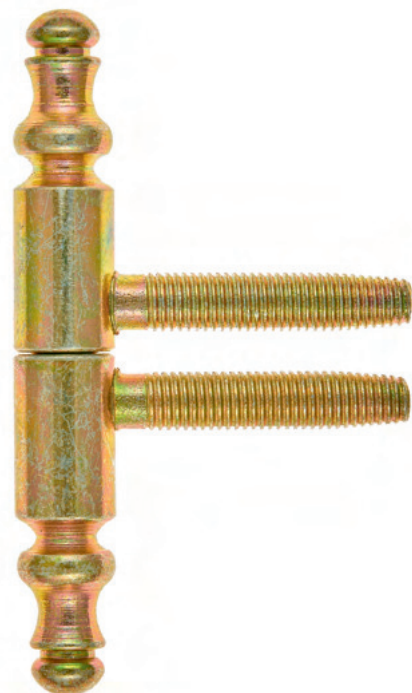

FR

Caractéristiques du produit

- charnière pour portes à gauche et à droite
- capacité de charge 60 kg/2 charnières
- diamètre 14 mm
- à utiliser dans les profilés en bois
- pour portes, cadres et fenêtres

EN

Product features

- hinge for left and right handed doors
- load capacity 60 kg/2 hinges
- diameter 14 mm
- for use in wooden profiles
- for doors, frames and windows

IT

Caratteristiche del prodotto

- cerniera per porte destre e sinistre
- portata 60 kg/2 cerniere
- diametro 14 mm
- per l'utilizzo in profili di legno
- per porte, telai e finestre

ES

Características del producto

- bisagra para puertas a la derecha y a la izquierda
- capacidad de carga 60 kg/2 bisagras
- diámetro 14 mm
- para uso en perfiles de madera
- para puertas, marcos y ventanas

FINITIONS / FINISHING / FINITURE / ACABADO

Les couleurs de finition sont disponibles à la page 8 / Finishing colours available on page 8
I colori delle finiture sono disponibili a pagina 8 / Los colores de acabado están disponibles en la página 8

finitions personnalisées en option / customised finishes on request
finiture personalizzate su richiesta / acabados personalizados a petición

classification selon la / classification according to / classificazione in base a / clasificación según EN 1935

2 | 7 | 3 | 0 | 1 | * | 0 | 10

* résistance à la corrosion suivant par la finition / corrosion resistance depending on the finish
la resistenza alla corrosione dipende dalla finitura / resistencia a la corrosión, dependiendo del tipo de acabado

270-00-00

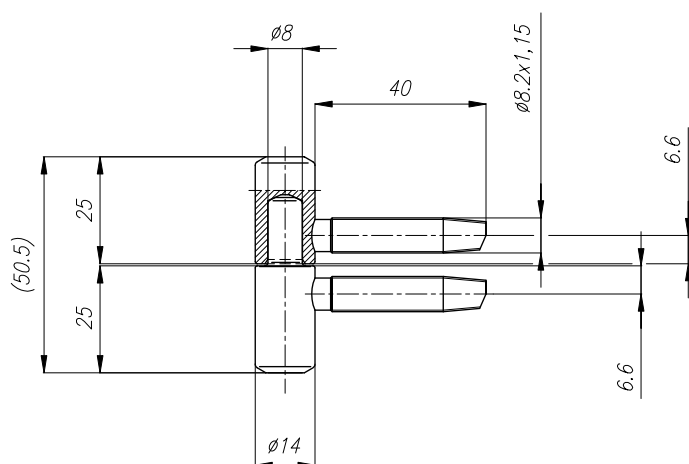

FR

Caractéristiques du produit

- charnière pour portes à gauche et à droite
- capacité de charge 60 kg/2 charnières
- diamètre 14 mm
- à utiliser dans les profilés en bois
- pour portes, cadres et fenêtres

EN

Product features

- hinge for left and right handed doors
- load capacity 60 kg/2 hinges
- diameter 14 mm
- for use in wooden profiles
- for doors, frames and windows

IT

Caratteristiche del prodotto

- cerniera per porte destre e sinistre
- portata 60 kg/2 cerniere
- diametro 14 mm
- per l'utilizzo in profili di legno
- per porte, telai e finestre

ES

Características del producto

- bisagra para puertas a la derecha y a la izquierda
- capacidad de carga 60 kg/2 bisagras
- diámetro 14 mm
- para uso en perfiles de madera
- para puertas, marcos y ventanas

FINITIONS / FINISHING / FINITURE / ACABADO

Les couleurs de finition sont disponibles à la page 8 / Finishing colours available on page 8
I colori delle finiture sono disponibili a pagina 8 / Los colores de acabado están disponibles en la página 8
finitions personnalisées en option / customised finishes on request
finiture personalizzate su richiesta / acabados personalizados a petición

classification selon la / classification according to / classificazione in base a / clasificación según EN 1935

2 | 7 | 3 | 0 | 1 | * | 0 | 10

* résistance à la corrosion suivant par la finition / corrosion resistance depending on the finish
la resistenza alla corrosione dipende dalla finitura / resistencia a la corrosión, dependiendo del tipo de acabado

A 270-00-00/M

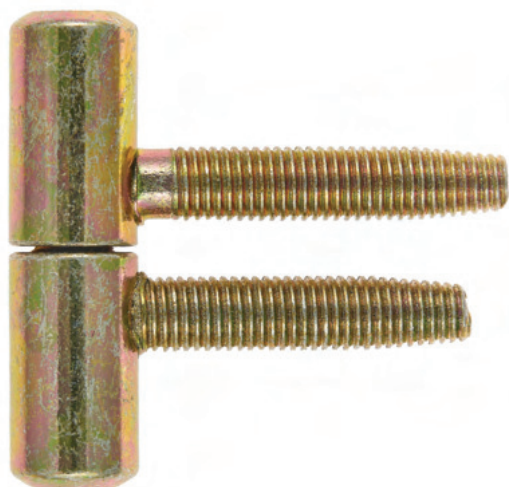

FR

Caractéristiques du produit

- charnière pour portes à gauche et à droite
- capacité de charge 60 kg/2 charnières
- diamètre 14 mm
- à utiliser dans les profilés en bois
- pour portes, cadres et fenêtres

EN

Product features

- hinge for left and right handed doors
- load capacity 60 kg/2 hinges
- diameter 14 mm
- for use in wooden profiles
- for doors, frames and windows

IT

Caratteristiche del prodotto

- cerniera per porte destre e sinistre
- portata 60 kg/2 cerniere
- diametro 14 mm
- per l'utilizzo in profili di legno
- per porte, telai e finestre

ES

Características del producto

- bisagra para puertas a la derecha y a la izquierda
- capacidad de carga 60 kg/2 bisagras
- diámetro 14 mm
- para uso en perfiles de madera
- para puertas, marcos y ventanas

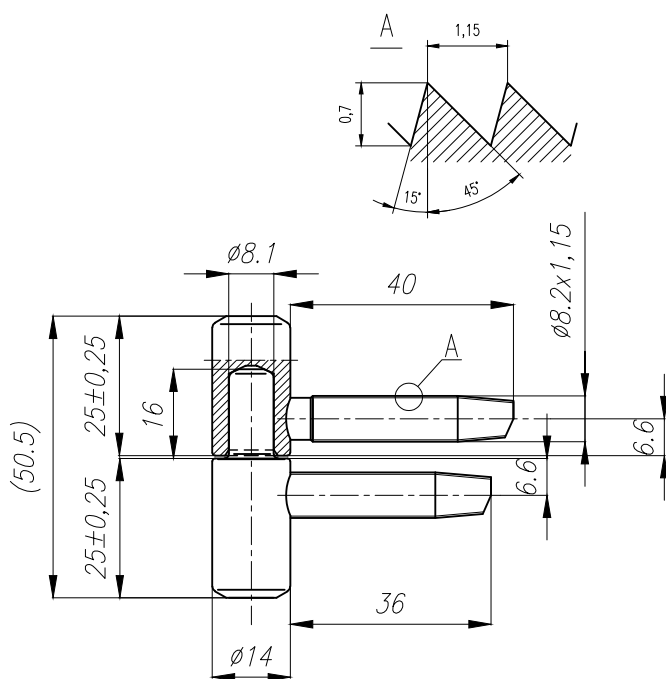

FINITIONS / FINISHING / FINITURE / ACABADO

Les couleurs de finition sont disponibles à la page 8 / Finishing colours available on page 8
I colori delle finiture sono disponibili a pagina 8 / Los colores de acabado están disponibles en la página 8

finitions personnalisées en option / customised finishes on request
finiture personalizzate su richiesta / acabados personalizados a petición

classification selon la / classification according to / classificazione in base a / clasificación según EN 1935

2 | 7 | 3 | 0 | 1 | * | 0 | 10

* résistance à la corrosion suivant par la finition / corrosion resistance depending on the finish
la resistenza alla corrosione dipende dalla finitura / resistencia a la corrosión, dependiendo del tipo de acabado

Ep264-00-00/K MOD



FR

Caractéristiques du produit

- charnière pour portes à gauche et à droite
- capacité de charge 60 kg/2 charnières
- diamètre 14 mm
- à utiliser dans les profilés en bois, profilés en acier
- pour portes, cadres

EN

Product features

- hinge for left and right handed doors
- load capacity 60 kg/2 hinges
- diameter 14 mm
- for use in wooden profiles, steel profiles
- for doors, frames

IT

Caratteristiche del prodotto

- cerniera per porte destre e sinistre
- portata 60 kg/2 cerniere
- diametro 14 mm
- per l'utilizzo in profili di legno, profili d'acciaio
- per porte, telai

ES

Características del producto

- bisagra para puertas a la derecha y a la izquierda
- capacidad de carga 60 kg/2 bisagras
- diámetro 14 mm
- para uso en perfiles de madera, perfiles de acero
- para puertas, marcos

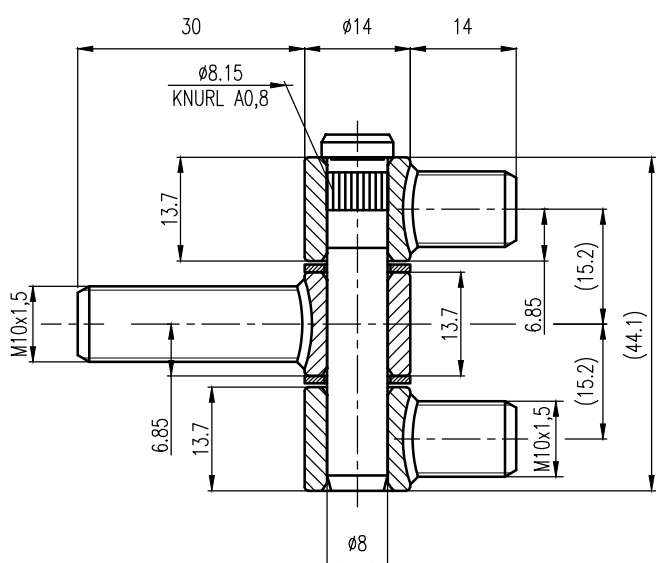

FINITIONS / FINISHING / FINITURE / ACABADO

Les couleurs de finition sont disponibles à la page 8 / Finishing colours available on page 8
I colori delle finiture sono disponibili a pagina 8 / Los colores de acabado están disponibles en la página 8

finitions personnalisées en option / customised finishes on request
finiture personalizzate su richiesta / acabados personalizados a petición

classification selon la / classification according to / classificazione in base a / clasificación según EN 1935

2 | 7 | 3 | 0 | 1 | * | 0 | 10

* résistance à la corrosion suivant par la finition / corrosion resistance depending on the finish
la resistenza alla corrosione dipende dalla finitura / resistencia a la corrosión, dependiendo del tipo de acabado

Ep264-00-00/M



FR

Caractéristiques du produit

- charnière pour portes à gauche et à droite
- capacité de charge 60 kg/2 charnières
- diamètre 14 mm
- à utiliser dans les profilés en bois, profilés en acier
- pour portes, cadres

EN

Product features

- hinge for left and right handed doors
- load capacity 60 kg/2 hinges
- diameter 14 mm
- for use in wooden profiles, steel profiles
- for doors, frames

IT

Caratteristiche del prodotto

- cerniera per porte destre e sinistre
- portata 60 kg/2 cerniere
- diametro 14 mm
- per l'utilizzo in profili di legno, profili d'acciaio
- per porte, telai

ES

Características del producto

- bisagra para puertas a la derecha y a la izquierda
- capacidad de carga 60 kg/2 bisagras
- diámetro 14 mm
- para uso en perfiles de madera, perfiles de acero
- para puertas, marcos

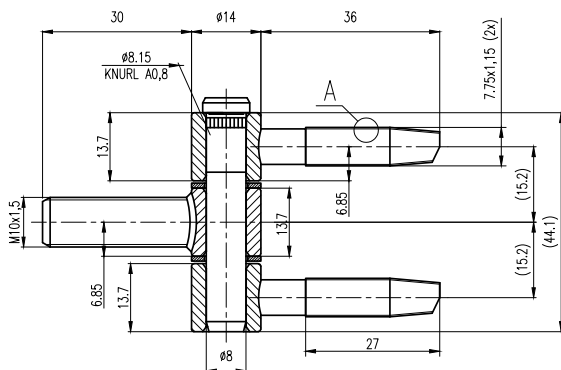
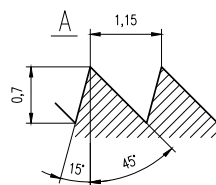

FINITIONS / FINISHING / FINITURE / ACABADO

Les couleurs de finition sont disponibles à la page 8 / Finishing colours available on page 8
I colori delle finiture sono disponibili a pagina 8 / Los colores de acabado están disponibles en la página 8

finitions personnalisées en option / customised finishes on request
finiture personalizzate su richiesta / acabados personalizados a petición

classification selon la / classification according to / classificazione in base a / clasificación según EN 1935

2 | 7 | 3 | 0 | 1 | * | 0 | 10

* résistance à la corrosion suivant par la finition / corrosion resistance depending on the finish
la resistenza alla corrosione dipende dalla finitura / resistencia a la corrosión, dependiendo del tipo de acabado

H 192-00-00/F

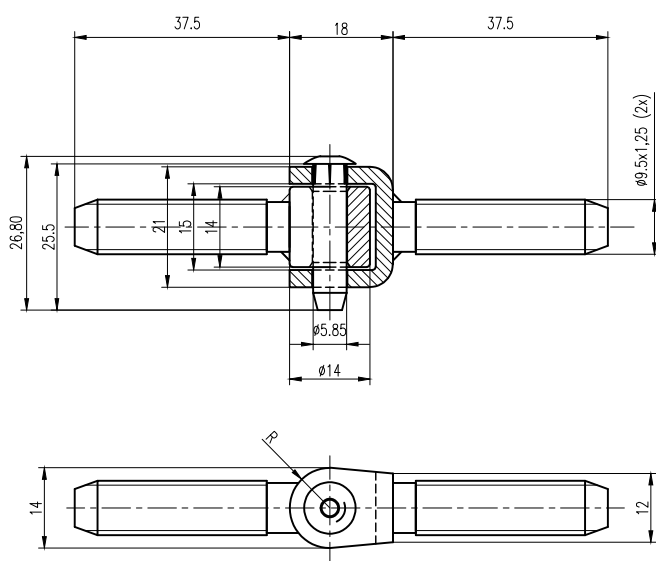

FR

Caractéristiques du produit

- charnière pour portes à gauche et à droite
 - capacité de charge 60 kg/2 charnières
 - diamètre 14 mm
 - à utiliser dans les profilés en bois
 - pour portes, cadres et fenêtres
 - **fiche coaxiale pour portes réversibles.**
- Nous proposons une serrure universelle compatible : MAGNUM E/A**

EN

Product features

- hinge for left and right handed doors
 - load capacity 60 kg/2 hinges
 - diameter 14 mm
 - for use in wooden profiles
 - for doors, frames and windows
 - **hinge for reversible doors.**
- A compatible universal lock MAGNUM E/A is available in our offer.**

IT

Caratteristiche del prodotto

- cerniera per porte destre e sinistre
 - portata 60 kg/2 cerniere
 - diametro 14 mm
 - per l'utilizzo in profili di legno
 - per porte, telai e finestre
 - **cerniera per porte a battente reversibile.**
- Una serratura universale compatibile MAGNUM E/A è disponibile nella nostra offerta**

ES

Características del producto

- bisagra para puertas a la derecha y a la izquierda
 - capacidad de carga 60 kg/2 bisagras
 - diámetro 14 mm
 - para uso en perfiles de madera
 - para puertas, marcos y ventanas
 - **bisagra coaxial para puertas reversibles.**
- Ofrecemos una cerradura universal compatible: MAGNUM E/A**

FINITIONS / FINISHING / FINITURE / ACABADO

Les couleurs de finition sont disponibles à la page 8 / Finishing colours available on page 8

I colori delle finiture sono disponibili a pagina 8 / Los colores de acabado están disponibles en la página 8

finitions personnalisées en option / customised finishes on request

finiture personalizzate su richiesta / acabados personalizados a petición

classification selon la / classification according to / classificazione in base a / clasificación según EN 1935

1 | 4 | 3 | 0 | 1 | * | 0 | 9

* résistance à la corrosion suivant par la finition / corrosion resistance depending on the finish
la resistenza alla corrosione dipende dalla finitura / resistencia a la corrosión, dependiendo del tipo de acabado

117-01-00/A

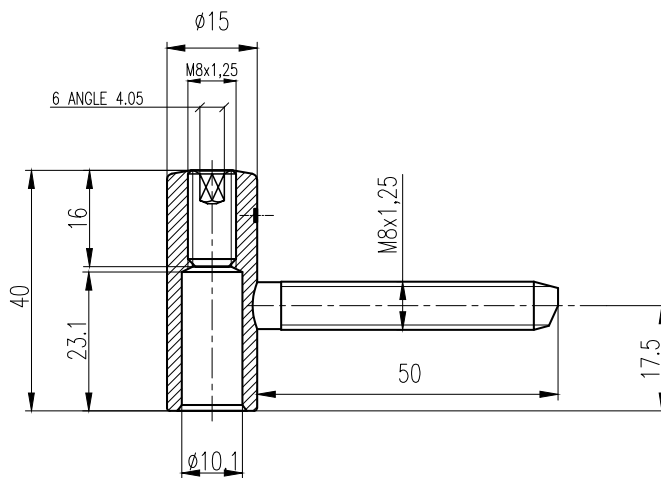

FR

Caractéristiques du produit

- charnière pour portes à gauche et à droite
- capacité de charge 60 kg/2 charnières
- diamètre 15 mm
- à utiliser dans les profilés en bois, profilés en acier
- pour portes, cadres et fenêtres

EN

Product features

- hinge for left and right handed doors
- load capacity 60 kg/2 hinges
- diameter 15 mm
- for use in wooden profiles, steel profiles
- for doors, frames and windows

IT

Caratteristiche del prodotto

- cerniera per porte destre e sinistre
- portata 60 kg/2 cerniere
- diametro 15 mm
- per l'utilizzo in profili di legno, profili d'acciaio
- per porte, telai e finestre

ES

Características del producto

- bisagra para puertas a la derecha y a la izquierda
- capacidad de carga 60 kg/2 bisagras
- diámetro 15 mm
- para uso en perfiles de madera, perfiles de acero
- para puertas, marcos y ventanas

FINITIONS / FINISHING / FINITURE / ACABADO

Les couleurs de finition sont disponibles à la page 8 / Finishing colours available on page 8
I colori delle finiture sono disponibili a pagina 8 / Los colores de acabado están disponibles en la página 8

finitions personnalisées en option / customised finishes on request
finiture personalizzate su richiesta / acabados personalizados a petición

FR Cette charnière femelle peut être combinée avec les charnières mâles suivantes - 117-02-00 /D, 117-02-00/E / p. 68, 69

EN This female hinge can be combined with the following male hinge - 117-02-00 /D, 117-02-00/E / p. 68, 69

IT Questa cerniera femmina può essere abbinata con le seguenti cerniere maschio - 117-02-00 /D, 117-02-00/E / p. 68, 69

ES Esta bisagra hembra puede combinarse con las siguientes bisagras macho - 117-02-00 /D, 117-02-00/E / pág. 68, 69

117-01-00/G



FR

Caractéristiques du produit

- charnière pour portes à gauche et à droite
- capacité de charge 60 kg/2 charnières
- diamètre 15 mm
- à utiliser dans les profilés en bois, profilés en acier
- pour portes, cadres et fenêtres

EN

Product features

- hinge for left and right handed doors
- load capacity 60 kg/2 hinges
- diameter 15 mm
- for use in wooden profiles, steel profiles
- for doors, frames and windows

IT

Caratteristiche del prodotto

- cerniera per porte destre e sinistre
- portata 60 kg/2 cerniere
- diametro 15 mm
- per l'utilizzo in profili di legno, profili d'acciaio
- per porte, telai e finestre

ES

Características del producto

- bisagra para puertas a la derecha y a la izquierda
- capacidad de carga 60 kg/2 bisagras
- diámetro 15 mm
- para uso en perfiles de madera, perfiles de acero
- para puertas, marcos y ventanas

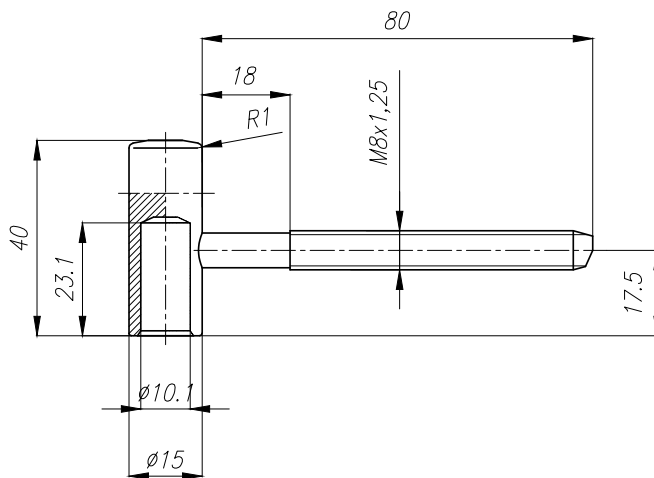

FINITIONS / FINISHING / FINITURE / ACABADO

Les couleurs de finition sont disponibles à la page 8 / Finishing colours available on page 8
I colori delle finiture sono disponibili a pagina 8 / Los colores de acabado están disponibles en la página 8
finitions personnalisées en option / customised finishes on request
finiture personalizzate su richiesta / acabados personalizados a petición

FR Cette charnière femelle peut être combinée avec les charnières mâles suivantes - 117-02-00 /D, 117-02-00/E / p. 68, 69

EN This female hinge can be combined with the following male hinge - 117-02-00 /D, 117-02-00/E / p. 68, 69

IT Questa cerniera femmina può essere abbinata con le seguenti cerniere maschio - 117-02-00 /D, 117-02-00/E / p. 68, 69

ES Esta bisagra hembra puede combinarse con las siguientes bisagras macho - 117-02-00 /D, 117-02-00/E / pág. 68, 69

117-02-00/D

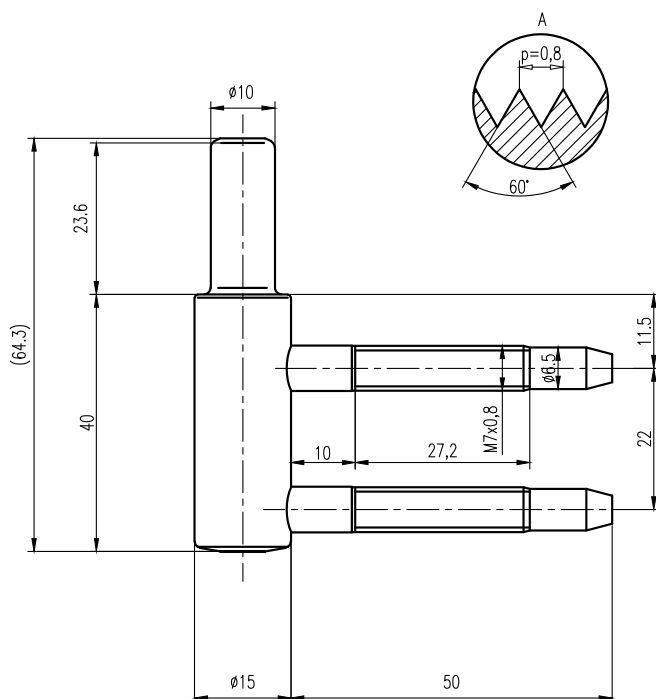
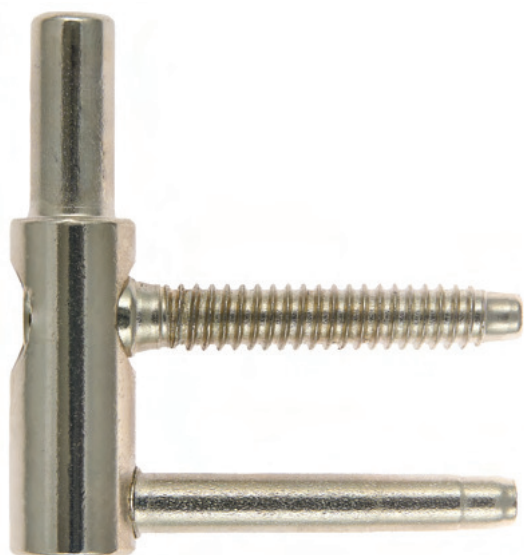

FR

Caractéristiques du produit

- charnière pour portes à gauche et à droite
- capacité de charge 60 kg/2 charnières
- diamètre 15 mm
- à utiliser dans les profilés en bois
- pour portes, cadres et fenêtres

EN

Product features

- hinge for left and right handed doors
- load capacity 60 kg/2 hinges
- diameter 15 mm
- for use in wooden profiles
- for doors, frames and windows

IT

Caratteristiche del prodotto

- cerniera per porte destre e sinistre
- portata 60 kg/2 cerniere
- diametro 15 mm
- per l'utilizzo in profili di legno
- per porte, telai e finestre

ES

Características del producto

- bisagra para puertas a la derecha y a la izquierda
- capacidad de carga 60 kg/2 bisagras
- diámetro 15 mm
- para uso en perfiles de madera
- para puertas, marcos y ventanas

FINITIONS / FINISHING / FINITURE / ACABADO

Les couleurs de finition sont disponibles à la page 8 / Finishing colours available on page 8
I colori delle finiture sono disponibili a pagina 8 / Los colores de acabado están disponibles en la página 8

finitions personnalisées en option / customised finishes on request
finiture personalizzate su richiesta / acabados personalizados a petición

FR Cette charnière mâle peut être combinée avec les charnières femelles suivantes - 117-01-00 /A, 117-01-00 /G / p. 66, 67

EN This male hinge can be combined with the following female hinge - 117-01-00 /A, 117-01-00 /G / p. 66, 67

IT Questa cerniera maschio può essere abbinata con le seguenti cerniere femmina - 117-01-00 /A, 117-01-00 /G / p. 66, 67

ES Esta bisagra macho puede combinarse con las siguientes bisagras hembras - 117-01-00 /A, 117-01-00 /G / pág. 66, 67

117-02-00/E

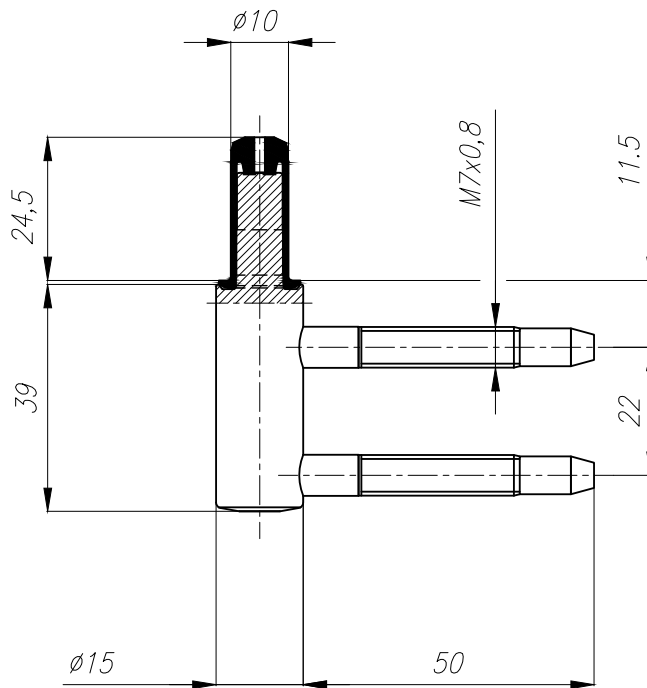
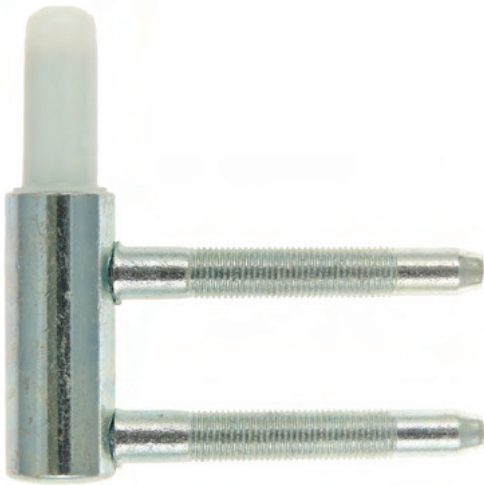

FR

Caractéristiques du produit

- charnière pour portes à gauche et à droite
- capacité de charge 60 kg/2 charnières
- diamètre 15 mm
- à utiliser dans les profilés en bois
- pour portes, cadres et fenêtres

EN

Product features

- hinge for left and right handed doors
- load capacity 60 kg/2 hinges
- diameter 15 mm
- for use in wooden profiles,
- for doors, frames and windows

IT

Caratteristiche del prodotto

- cerniera per porte destre e sinistre
- portata 60 kg/2 cerniere
- diametro 15 mm
- per l'utilizzo in profili di legno
- per porte, telai e finestre

ES

Características del producto

- bisagra para puertas a la derecha y a la izquierda
- capacidad de carga 60 kg/2 bisagras
- diámetro 15 mm
- para uso en perfiles de madera
- para puertas, marcos y ventanas

FINITIONS / FINISHING / FINITURE / ACABADO

Les couleurs de finition sont disponibles à la page 8 / Finishing colours available on page 8
I colori delle finiture sono disponibili a pagina 8 / Los colores de acabado están disponibles en la página 8

finitions personnalisées en option / customised finishes on request
finiture personalizzate su richiesta / acabados personalizados a petición

FR Cette charnière mâle peut être combinée avec les charnières femelles suivantes - 117-01-00 /A, 117-01-00 /G / p. 66, 67

EN This male hinge can be combined with the following female hinge - 117-01-00 /A, 117-01-00 /G / p. 66, 67

IT Questa cerniera maschio può essere abbinata con le seguenti cerniere femmina - 117-01-00 /A, 117-01-00 /G / p. 66, 67

ES Esta bisagra macho puede combinarse con las siguientes bisagras hembras - 117-01-00 /A, 117-01-00 /G / pág. 66, 67

853-01-00/A

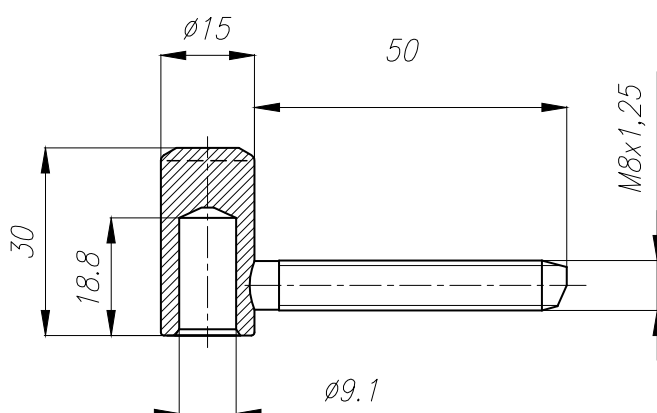

FR

Caractéristiques du produit

- charnière pour portes à gauche et à droite
- capacité de charge 60 kg/2 charnières
- diamètre 15 mm
- à utiliser dans les profilés en bois, profilés en PVC, profilés en acier
- pour portes, cadres et fenêtres

EN

Product features

- hinge for left and right handed doors
- load capacity 60 kg/2 hinges
- diameter 15 mm
- for use in wooden profiles, PVC profiles, steel profiles
- for doors, frames and windows

IT

Caratteristiche del prodotto

- cerniera per porte destre e sinistre
- portata 60 kg/2 cerniere
- diametro 15 mm
- per l'utilizzo in profili di legno, profili in PVC, profili d'acciaio
- per porte, telai e finestre

ES

Características del producto

- bisagra para puertas a la derecha y a la izquierda
- capacidad de carga 60 kg/2 bisagras
- diámetro 15 mm
- para uso en perfiles de madera, perfiles de PVC, perfiles de acero
- para puertas, marcos y ventanas

FINITIONS / FINISHING / FINITURE / ACABADO

Les couleurs de finition sont disponibles à la page 8 / Finishing colours available on page 8
I colori delle finiture sono disponibili a pagina 8 / Los colores de acabado están disponibles en la página 8

finitions personnalisées en option / customised finishes on request
finiture personalizzate su richiesta / acabados personalizados a petición

FR Cette charnière femelle peut être combinée avec les charnières mâles suivantes - 853-02-00/G

EN This female hinge can be combined with the following male hinge - 853-02-00/G

IT Questa cerniera femmina può essere abbinata con le seguenti cerniere maschio - 853-02-00/G

ES Esta bisagra hembra puede combinarse con las siguientes bisagras macho - 853-02-00/G

853-02-00/G

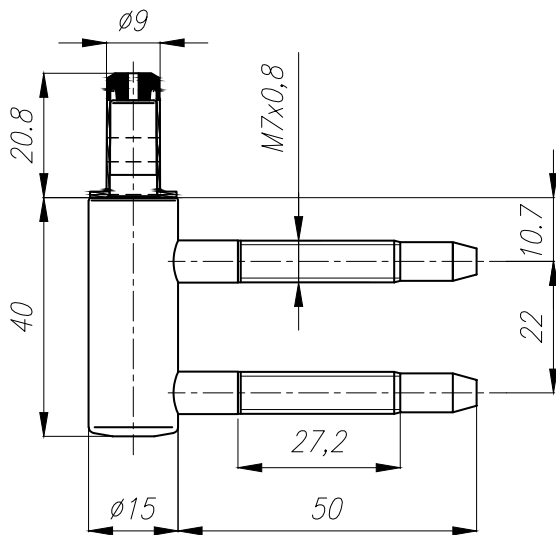
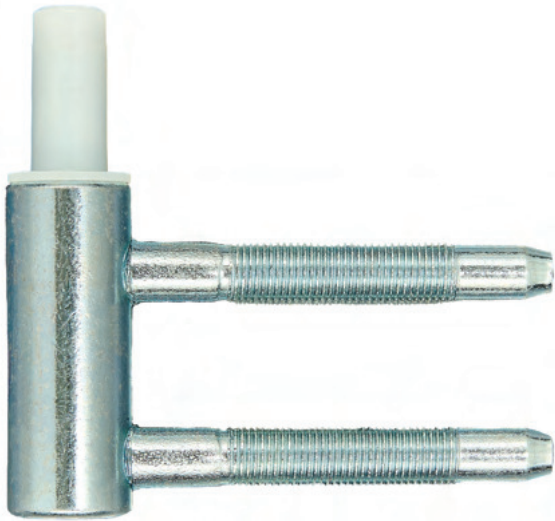

FR

Caractéristiques du produit

- charnière pour portes à gauche et à droite
- capacité de charge 60 kg/2 charnières
- diamètre 15 mm
- à utiliser dans les profilés en bois
- pour portes, cadres et fenêtres

EN

Product features

- hinge for left and right handed doors
- load capacity 60 kg/2 hinges
- diameter 15 mm
- for use in wooden profiles,
- for doors, frames and windows

IT

Caratteristiche del prodotto

- cerniera per porte destre e sinistre
- portata 60 kg/2 cerniere
- diametro 15 mm
- per l'utilizzo in profili di legno
- per porte, telai e finestre

ES

Características del producto

- bisagra para puertas a la derecha y a la izquierda
- capacidad de carga 60 kg/2 bisagras
- diámetro 15 mm
- para uso en perfiles de madera
- para puertas, marcos y ventanas

FINITIONS / FINISHING / FINITURE / ACABADO

Les couleurs de finition sont disponibles à la page 8 / Finishing colours available on page 8
I colori delle finiture sono disponibili a pagina 8 / Los colores de acabado están disponibles en la página 8
finitions personnalisées en option / customised finishes on request
finiture personalizzate su richiesta / acabados personalizados a petición

FR Cette charnière mâle peut être combinée avec les charnières femelles suivantes - 853-01-00/A

EN This male hinge can be combined with the following female hinge - 853-01-00/A

IT Questa cerniera maschio può essere abbinata con le seguenti cerniere femmina - 853-01-00/A

ES Esta bisagra macho puede combinarse con las siguientes bisagras hembras - 853-01-00/A

1037-02-00/E

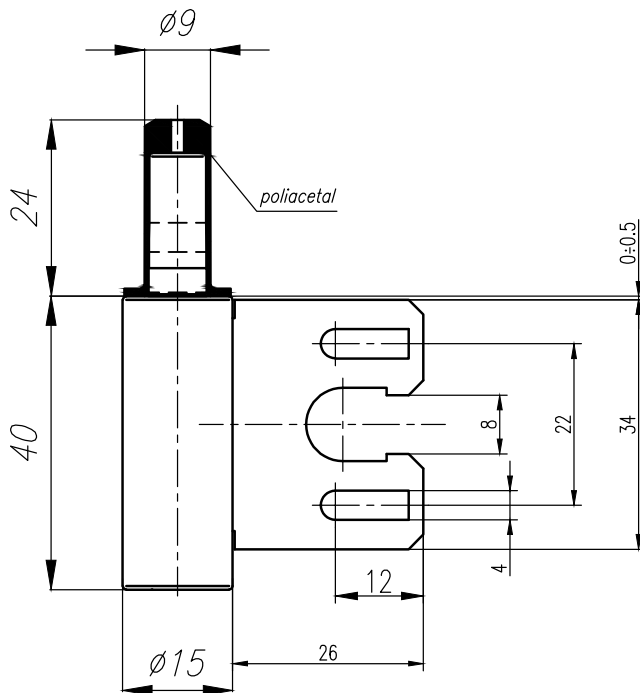

FR

Caractéristiques du produit

- charnière pour portes à gauche et à droite
- capacité de charge 40 kg/2 charnières
- diamètre 15 mm
- à utiliser dans les profilés en acier
- pour portes, cadres et fenêtres

EN

Product features

- hinge for left and right handed doors
- load capacity 40 kg/2 hinges
- diameter 15 mm
- for use in steel profiles
- for doors, frames and windows

IT

Caratteristiche del prodotto

- cerniera per porte destre e sinistre
- portata 40 kg/2 cerniere
- diametro 15 mm
- per l'utilizzo in profili d'acciaio
- per porte, telai e finestre

ES

Características del producto

- bisagra para puertas a la derecha y a la izquierda
- capacidad de carga 40 kg/2 bisagras
- diámetro 15 mm
- para uso en perfiles de acero
- para puertas, marcos y ventanas

FINITIONS / FINISHING / FINITURE / ACABADO

Les couleurs de finition sont disponibles à la page 8 / Finishing colours available on page 8
I colori delle finiture sono disponibili a pagina 8 / Los colores de acabado están disponibles en la página 8

finitions personnalisées en option / customised finishes on request
finiture personalizzate su richiesta / acabados personalizados a petición

FR Cette charnière mâle peut être combinée avec les charnières femelles suivantes - 1037-01-00/A / p. 114

EN This male hinge can be combined with the following female hinge - 1037-01-00/A / p. 114

IT Questa cerniera maschio può essere abbinata con le seguenti cerniere femmina - 1037-01-00/A / p. 114

ES Esta bisagra macho puede combinarse con las siguientes bisagras hembras - 1037-01-00/A / pág. 114

1039-01-00

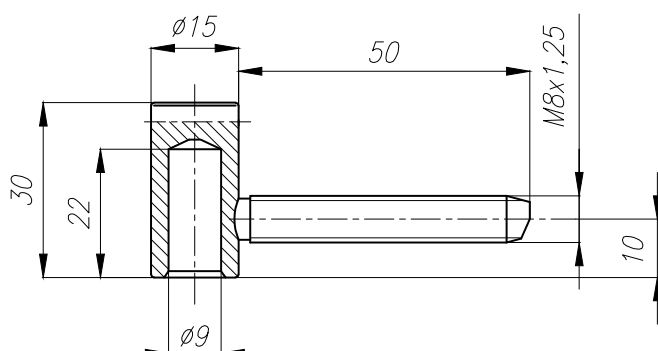

FR

Caractéristiques du produit

- charnière pour portes à gauche et à droite
- capacité de charge 40 kg/2 charnières
- diamètre 15 mm
- à utiliser dans les profilés en bois, profilés en acier
- pour portes, cadres et fenêtres

EN

Product features

- hinge for left and right handed doors
- load capacity 40 kg/2 hinges
- diameter 15 mm
- for use in wooden profiles, steel profiles
- for doors, frames and windows

IT

Caratteristiche del prodotto

- cerniera per porte destre e sinistre
- portata 40 kg/2 cerniere
- diametro 15 mm
- per l'utilizzo in profili di legno, profili d'acciaio
- per porte, telai e finestre

ES

Características del producto

- bisagra para puertas a la derecha y a la izquierda
- capacidad de carga 40 kg/2 bisagras
- diámetro 15 mm
- para uso en perfiles de madera, perfiles de acero
- para puertas, marcos y ventanas

FINITIONS / FINISHING / FINITURE / ACABADO

Les couleurs de finition sont disponibles à la page 8 / Finishing colours available on page 8
I colori delle finiture sono disponibili a pagina 8 / Los colores de acabado están disponibles en la página 8

finitions personnalisées en option / customised finishes on request
finiture personalizzate su richiesta / acabados personalizados a petición

FR Cette charnière femelle peut être combinée avec les charnières mâles suivantes - 1039-02-00/A

EN This female hinge can be combined with the following male hinge - 1039-02-00/A

IT Questa cerniera femmina può essere abbinata con le seguenti cerniere maschio - 1039-02-00/A

ES Esta bisagra hembra puede combinarse con las siguientes bisagras macho - 1039-02-00/A

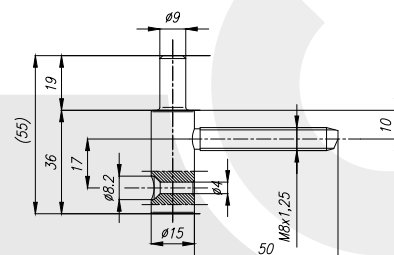

1040-01-00

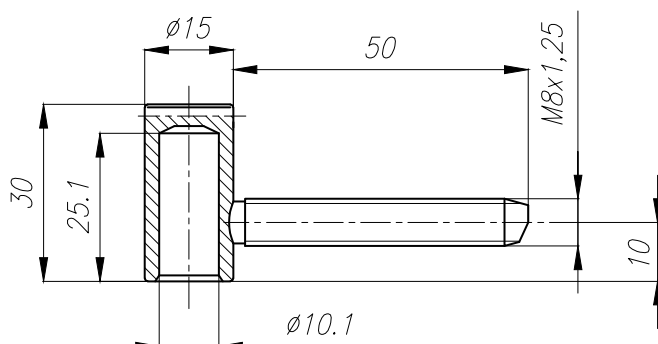
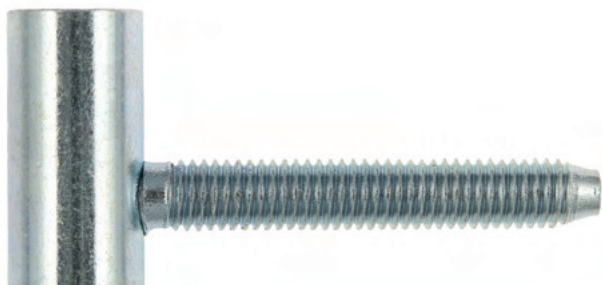

FR

Caractéristiques du produit

- charnière pour portes à gauche et à droite
- capacité de charge 60 kg/2 charnières
- diamètre 15 mm
- à utiliser dans les profilés en bois, profilés en acier
- pour portes, cadres et fenêtres

EN

Product features

- hinge for left and right handed doors
- load capacity 60 kg/2 hinges
- diameter 15 mm
- for use in wooden profiles, steel profiles
- for doors, frames and windows

IT

Caratteristiche del prodotto

- cerniera per porte destre e sinistre
- portata 60 kg/2 cerniere
- diametro 15 mm
- per l'utilizzo in profili di legno, profili d'acciaio
- per porte, telai e finestre

ES

Características del producto

- bisagra para puertas a la derecha y a la izquierda
- capacidad de carga 60 kg/2 bisagras
- diámetro 15 mm
- para uso en perfiles de madera, perfiles de acero
- para puertas, marcos y ventanas

FINITIONS / FINISHING / FINITURE / ACABADO

Les couleurs de finition sont disponibles à la page 8 / Finishing colours available on page 8
I colori delle finiture sono disponibili a pagina 8 / Los colores de acabado están disponibles en la página 8

finitions personnalisées en option / customised finishes on request
finiture personalizzate su richiesta / acabados personalizados a petición

FR Cette charnière femelle peut être combinée avec les charnières mâles suivantes - 1046-02-00/D

EN This female hinge can be combined with the following male hinge - 1046-02-00/D

IT Questa cerniera femmina può essere abbinata con le seguenti cerniere maschio - 1046-02-00/D

ES Esta bisagra hembra puede combinarse con las siguientes bisagras macho - 1046-02-00/D

1046-02-00/D

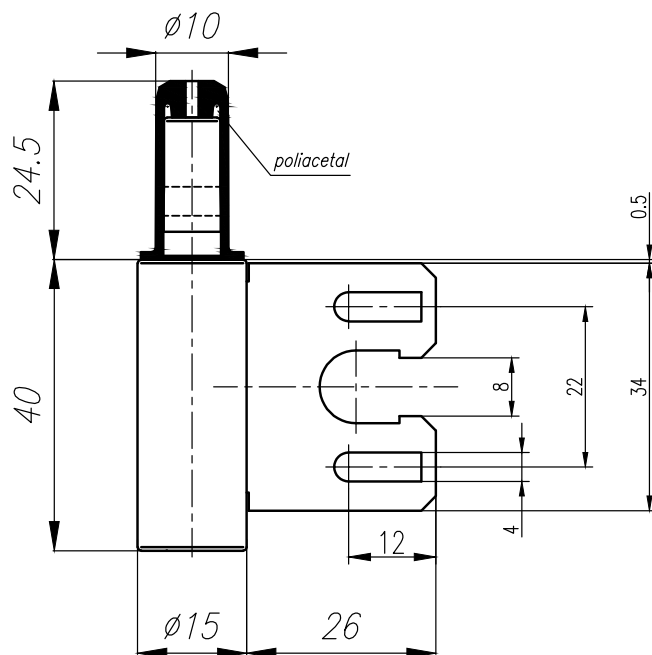

FR

Caractéristiques du produit

- charnière pour portes à gauche et à droite
- capacité de charge 40 kg/2 charnières
- diamètre 15 mm
- à utiliser dans les profilés en acier
- pour portes, cadres et fenêtres

EN

Product features

- hinge for left and right handed doors
- load capacity 40 kg/2 hinges
- diameter 15 mm
- for use in steel profiles
- for doors, frames and windows

IT

Caratteristiche del prodotto

- cerniera per porte destre e sinistre
- portata 40 kg/2 cerniere
- diametro 15 mm
- per l'utilizzo in profili d'acciaio
- per porte, telai e finestre

ES

Características del producto

- bisagra para puertas a la derecha y a la izquierda
- capacidad de carga 40 kg/2 bisagras
- diámetro 15 mm
- para uso en perfiles de acero
- para puertas, marcos y ventanas

FINITIONS / FINISHING / FINITURE / ACABADO

Les couleurs de finition sont disponibles à la page 8 / Finishing colours available on page 8

I colori delle finiture sono disponibili a pagina 8 / Los colores de acabado están disponibles en la página 8

finitions personnalisées en option / customised finishes on request

finiture personalizzate su richiesta / acabados personalizados a petición

FR Cette charnière mâle peut être combinée avec les charnières femelles suivantes - 1040-01-00

EN This male hinge can be combined with the following female hinge - 1040-01-00

IT Questa cerniera maschio può essere abbinata con le seguenti cerniere femmina - 1040-01-00

ES Esta bisagra macho puede combinarse con las siguientes bisagras hembras - 1040-01-00

A 257-00-00/A



FR

Caractéristiques du produit

- charnière pour portes à gauche et à droite
- capacité de charge 60 kg/2 charnières
- diamètre 15 mm
- à utiliser dans les profilés en bois
- pour portes, cadres et fenêtres

EN

Product features

- hinge for left and right handed doors
- load capacity 60 kg/2 hinges
- diameter 15 mm
- for use in wooden profiles
- for doors, frames and windows

IT

Caratteristiche del prodotto

- cerniera per porte destre e sinistre
- portata 60 kg/2 cerniere
- diametro 15 mm
- per l'utilizzo in profili di legno
- per porte, telai e finestre

ES

Características del producto

- bisagra para puertas a la derecha y a la izquierda
- capacidad de carga 60 kg/2 bisagras
- diámetro 15 mm
- para uso en perfiles de madera
- para puertas, marcos y ventanas

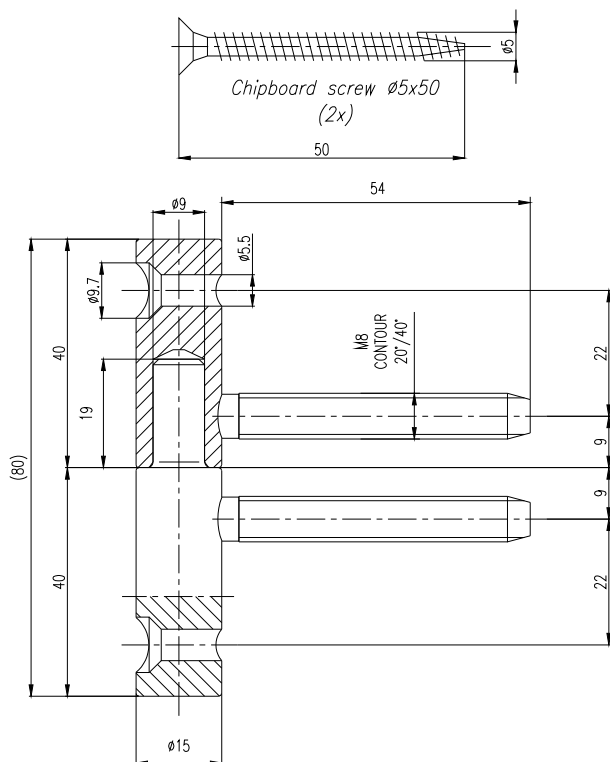

FINITIONS / FINISHING / FINITURE / ACABADO

Les couleurs de finition sont disponibles à la page 8 / Finishing colours available on page 8
I colori delle finiture sono disponibili a pagina 8 / Los colores de acabado están disponibles en la página 8

finitions personnalisées en option / customised finishes on request
finiture personalizzate su richiesta / acabados personalizados a petición

classification selon la / classification according to / classificazione in base a / clasificación según EN 1935

2 | 7 | 3 | 0 | 1 | * | 0 | 10

* résistance à la corrosion suivant par la finition / corrosion resistance depending on the finish
la resistenza alla corrosione dipende dalla finitura / resistencia a la corrosión, dependiendo del tipo de acabado

C 117-00-00/F

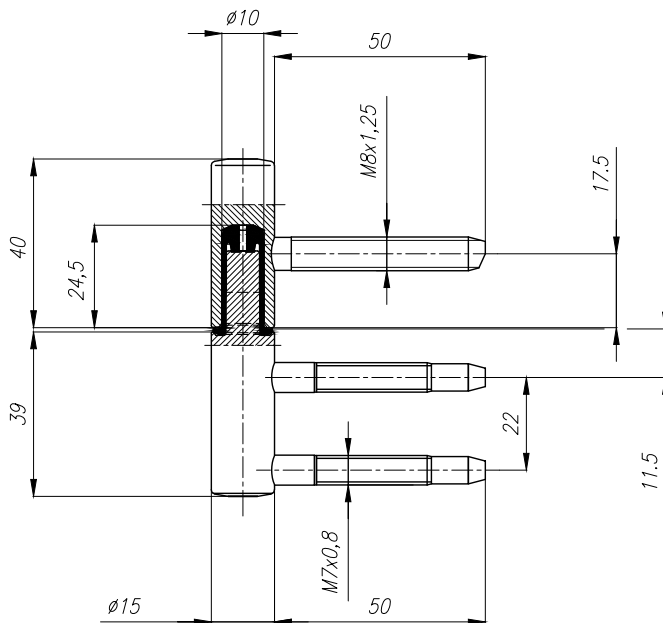

FR

Caractéristiques du produit

- charnière pour portes à gauche et à droite
- capacité de charge: 40 kg - CEBAV/2 charnières;
60 kg - 735.../2 charnières
- diamètre 15 mm
- à utiliser dans les profilés en bois
- pour portes, cadres

EN

Product features

- hinge for left and right handed doors
- load capacity: 40 kg - CEBAV/2 hinges;
60 kg - 735.../2 hinges
- diameter 15 mm
- for use in wooden profiles,
- for doors, frames

IT

Caratteristiche del prodotto

- cerniera per porte destre e sinistre
- portata: 40 kg - CEBAV/2 cerniere;
60 kg - 735.../2 cerniere
- diametro 15 mm
- per l'utilizzo in profili di legno
- per porte, telai

ES

Características del producto

- bisagra para puertas a la derecha y a la izquierda
- capacidad de carga: 40 kg - CEBAV/2 bisagras;
60 kg - 735.../2 bisagras
- diámetro 15 mm
- para uso en perfiles de madera
- para puertas, marcos

FINITIONS / FINISHING / FINITURE / ACABADO

Les couleurs de finition sont disponibles à la page 8 / Finishing colours available on page 8
I colori delle finiture sono disponibili a pagina 8 / Los colores de acabado están disponibles en la página 8
finitions personnalisées en option / customised finishes on request
finiture personalizzate su richiesta / acabados personalizados a petición

classification selon la / classification according to / classificazione in base a / clasificación según EN 1935

2 | 7 | 3 | 0 | 1 | * | 0 | 10

* résistance à la corrosion suivant par la finition / corrosion resistance depending on the finish
la resistenza alla corrosione dipende dalla finitura / resistencia a la corrosión, dependiendo del tipo de acabado

C 586-00-00/A



FR

Caractéristiques du produit

- charnière pour portes à gauche et à droite
- capacité de charge: 40 kg - CEBAV/2 charnières;
60 kg - 735.../2 charnières
- diamètre 15 mm
- à utiliser dans les profilés en bois
- pour portes, cadres

EN

Product features

- hinge for left and right handed doors
- load capacity: 40 kg - CEBAV/2 hinges;
60 kg - 735.../2 hinges
- diameter 15 mm
- for use in wooden profiles,
- for doors, frames

IT

Caratteristiche del prodotto

- cerniera per porte destre e sinistre
- portata: 40 kg - CEBAV/2 cerniere;
60 kg - 735.../2 cerniere
- diametro 15 mm
- per l'utilizzo in profili di legno
- per porte, telai

ES

Características del producto

- bisagra para puertas a la derecha y a la izquierda
- capacidad de carga: 40 kg - CEBAV/2 bisagras;
60 kg - 735.../2 bisagras
- diámetro 15 mm
- para uso en perfiles de madera
- para puertas, marcos

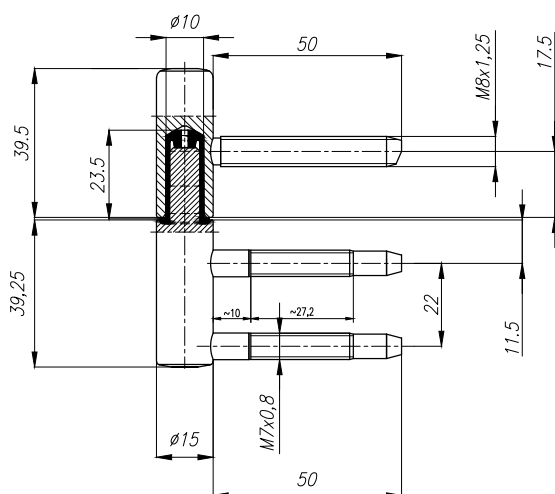

FINITIONS / FINISHING / FINITURE / ACABADO

Les couleurs de finition sont disponibles à la page 8 / Finishing colours available on page 8
I colori delle finiture sono disponibili a pagina 8 / Los colores de acabado están disponibles en la página 8

finitions personnalisées en option / customised finishes on request
finiture personalizzate su richiesta / acabados personalizados a petición

classification selon la / classification according to / classificazione in base a / clasificación según EN 1935

2 | 7 | 3 | 0 | 1 | * | 0 | 10

* résistance à la corrosion suivant par la finition / corrosion resistance depending on the finish
la resistenza alla corrosione dipende dalla finitura / resistencia a la corrosión, dependiendo del tipo de acabado



C 586-00-00/B

FR

Caractéristiques du produit

- charnière pour portes à gauche et à droite
- capacité de charge 60 kg/2 charnières
- diamètre 15 mm
- à utiliser dans les profilés en bois
- pour portes, cadres

EN

Product features

- hinge for left and right handed doors
- load capacity 60 kg/2 hinges
- diameter 15 mm
- for use in wooden profiles,
- for doors, frames

IT

Caratteristiche del prodotto

- cerniera per porte destre e sinistre
- portata 60 kg/2 cerniere
- diametro 15 mm
- per l'utilizzo in profili di legno
- per porte, telai

ES

Características del producto

- bisagra para puertas a la derecha y a la izquierda
- capacidad de carga 60 kg/2 bisagras
- diámetro 15 mm
- para uso en perfiles de madera
- para puertas, marcos

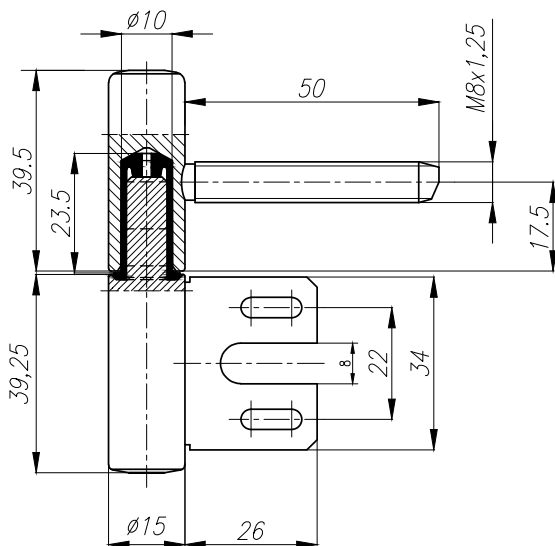

FINITIONS / FINISHING / FINITURE / ACABADO

Les couleurs de finition sont disponibles à la page 8 / Finishing colours available on page 8
 I colori delle finiture sono disponibili a pagina 8 / Los colores de acabado están disponibles en la página 8
 finitions personnalisées en option / customised finishes on request
 finiture personalizzate su richiesta / acabados personalizados a petición

classification selon la / classification according to / classificazione in base a / clasificación según EN 1935

2 | 7 | 3 | 0 | 1 | * | 0 | 10

* résistance à la corrosion suivant par la finition / corrosion resistance depending on the finish
 la resistenza alla corrosione dipende dalla finitura / resistencia a la corrosión, dependiendo del tipo de acabado

D 50-00-00/40/1

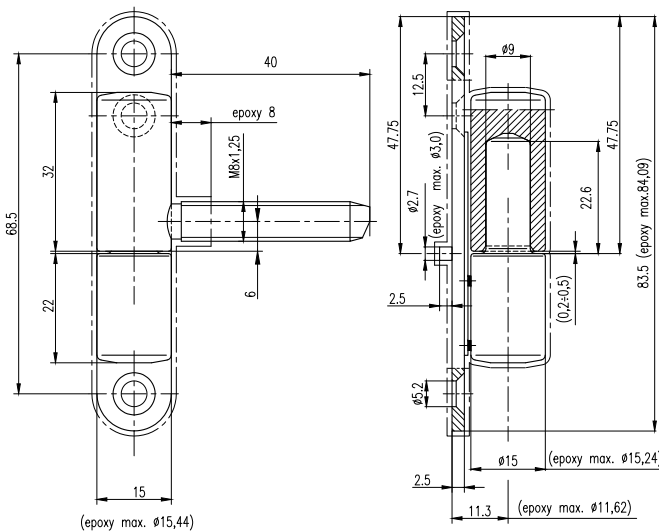

FR

Caractéristiques du produit

- charnière pour portes à gauche et à droite
- capacité de charge 40 kg/2 charnières
- diamètre 15 mm
- pour utilisation dans les profilés en PVC
- pour cadres, portes et fenêtres

EN

Product features

- hinge for left and right handed doors
- load capacity 40 kg/2 hinges
- diameter 15 mm
- for use in PVC profiles
- for frames, doors and windows

IT

Caratteristiche del prodotto

- cerniera per porte destre e sinistre
- portata 40 kg/2 cerniere
- diametro 15 mm
- per l'utilizzo in profili in PVC
- per telai, porte e finestre

ES

Características del producto

- bisagra para puertas a la derecha y a la izquierda
- capacidad de carga 40 kg/2 bisagras
- diámetro 15 mm
- para uso en perfiles de PVC
- para marcos, puertas y ventanas

FINITIONS / FINISHING / FINITURE / ACABADO

Les couleurs de finition sont disponibles à la page 8 / Finishing colours available on page 8
I colori delle finiture sono disponibili a pagina 8 / Los colores de acabado están disponibles en la página 8

finitions personnalisées en option / customised finishes on request
finiture personalizzate su richiesta / acabados personalizados a petición

classification selon la / classification according to / classificazione in base a / clasificación según EN 1935

2 | 7 | 2 | 0 | 1 | * | 0 | 7

* résistance à la corrosion suivant par la finition / corrosion resistance depending on the finish
la resistenza alla corrosione dipende dalla finitura / resistencia a la corrosión, dependiendo del tipo de acabado



D 50-00-70/45

FR

Caractéristiques du produit

- charnière pour portes à gauche et à droite
- capacité de charge 40 kg/2 charnières
- diamètre 15 mm
- pour utilisation dans les profilés en PVC
- pour cadres, portes et fenêtres

EN

Product features

- hinge for left and right handed doors
- load capacity 40 kg/2 hinges
- diameter 15 mm
- for use in PVC profiles
- for frames, doors and windows

IT

Caratteristiche del prodotto

- cerniera per porte destre e sinistre
- portata 40 kg/2 cerniere
- diametro 15 mm
- per l'utilizzo in profili in PVC
- per telai, porte e finestre

ES

Características del producto

- bisagra para puertas a la derecha y a la izquierda
- capacidad de carga 40 kg/2 bisagras
- diámetro 15 mm
- para uso en perfiles de PVC
- para marcos, puertas y ventanas

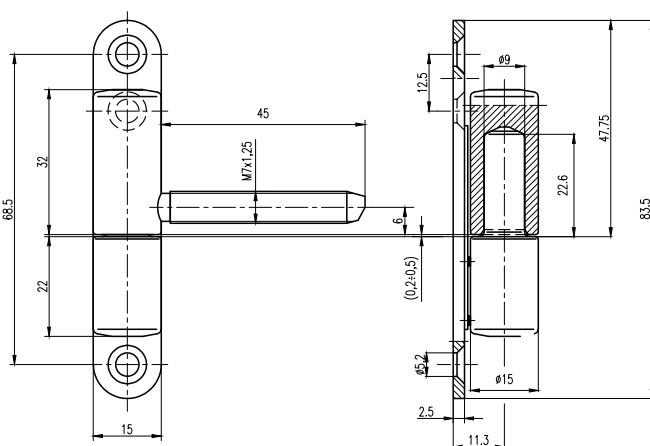

FINITIONS / FINISHING / FINITURE / ACABADO

Les couleurs de finition sont disponibles à la page 8 / Finishing colours available on page 8

I colori delle finiture sono disponibili a pagina 8 / Los colores de acabado están disponibles en la página 8

finitions personnalisées en option / customised finishes on request

finiture personalizzate su richiesta / acabados personalizados a petición

classification selon la / classification according to / classificazione in base a / clasificación según EN 1935

2 | 7 | 2 | 0 | 1 | * | 0 | 7

* résistance à la corrosion suivant par la finition / corrosion resistance depending on the finish
la resistenza alla corrosione dipende dalla finitura / resistencia a la corrosión, dependiendo del tipo de acabado

E 878-00-00 MOD HE

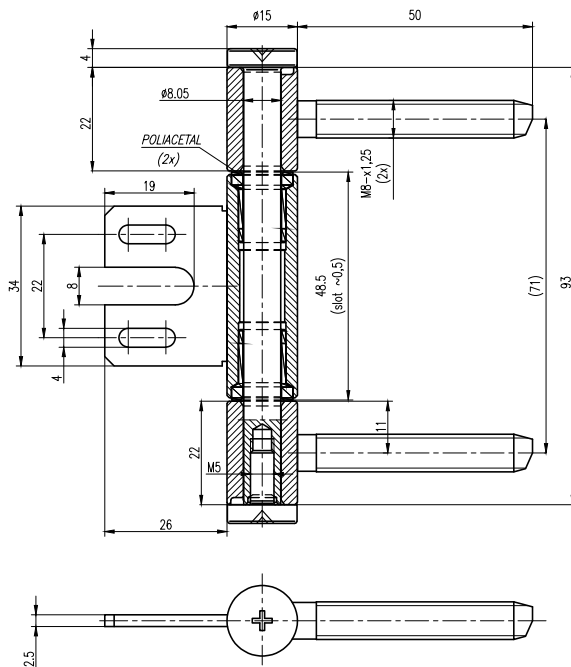

FR

- Caractéristiques du produit
- charnière pour portes à gauche et à droite
 - capacité de charge 40 kg/2 charnières
 - diamètre 15 mm
 - à utiliser dans les profilés en bois
 - pour portes, cadres et fenêtres

EN

- Product features
- hinge for left and right handed doors
 - load capacity 40 kg/2 hinges
 - diameter 15 mm
 - for use in wooden profiles
 - for doors, frames and windows

IT

- Caratteristiche del prodotto
- cerniera per porte destre e sinistre
 - portata 40 kg/2 cerniere
 - diametro 15 mm
 - per l'utilizzo in profili di legno
 - per porte, telai e finestre

ES

- Características del producto
- bisagra para puertas a la derecha y a la izquierda
 - capacidad de carga 40 kg/2 bisagras
 - diámetro 15 mm
 - para uso en perfiles de madera
 - para puertas, marcos y ventanas

FINITIONS / FINISHING / FINITURE / ACABADO

Les couleurs de finition sont disponibles à la page 8 / Finishing colours available on page 8
 I colori delle finiture sono disponibili a pagina 8 / Los colores de acabado están disponibles en la página 8
 finitions personnalisées en option / customised finishes on request
 finiture personalizzate su richiesta / acabados personalizados a petición

classification selon la / classification according to / classificazione in base a / clasificación según EN 1935

2 | 7 | 2 | 0 | 1 | * | 0 | 7

* résistance à la corrosion suivant par la finition / corrosion resistance depending on the finish
 la resistenza alla corrosione dipende dalla finitura / resistencia a la corrosión, dependiendo del tipo de acabado

E 878-00-00/A MOD HE



FR

Caractéristiques du produit

- charnière pour portes à gauche et à droite
- capacité de charge 60 kg/2 charnières
- diamètre 15 mm
- à utiliser dans les profilés en bois
- pour portes, cadres et fenêtres

EN

Product features

- hinge for left and right handed doors
- load capacity 60 kg/2 hinges
- diameter 15 mm
- for use in wooden profiles
- for doors, frames and windows

IT

Caratteristiche del prodotto

- cerniera per porte destre e sinistre
- portata 60 kg/2 cerniere
- diametro 15 mm
- per l'utilizzo in profili di legno
- per porte, telai e finestre

ES

Características del producto

- bisagra para puertas a la derecha y a la izquierda
- capacidad de carga 60 kg/2 bisagras
- diámetro 15 mm
- para uso en perfiles de madera
- para puertas, marcos y ventanas

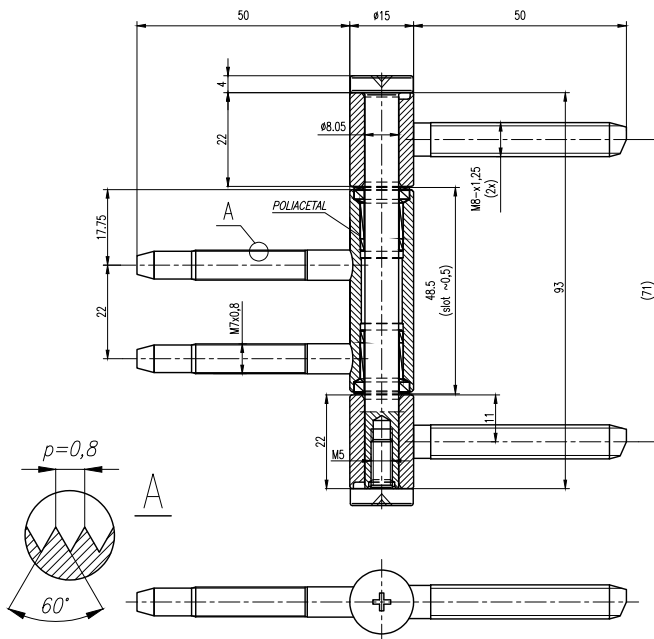

FINITIONS / FINISHING / FINITURE / ACABADO

Les couleurs de finition sont disponibles à la page 8 / Finishing colours available on page 8
I colori delle finiture sono disponibili a pagina 8 / Los colores de acabado están disponibles en la página 8

finitions personnalisées en option / customised finishes on request
finiture personalizzate su richiesta / acabados personalizados a petición

classification selon la / classification according to / classificazione in base a / clasificación según EN 1935

2 | 7 | 3 | 0 | 1 | * | 0 | 10

* résistance à la corrosion suivant par la finition / corrosion resistance depending on the finish
la resistenza alla corrosione dipende dalla finitura / resistencia a la corrosión, dependiendo del tipo de acabado

E 878-00-00/P MOD HE

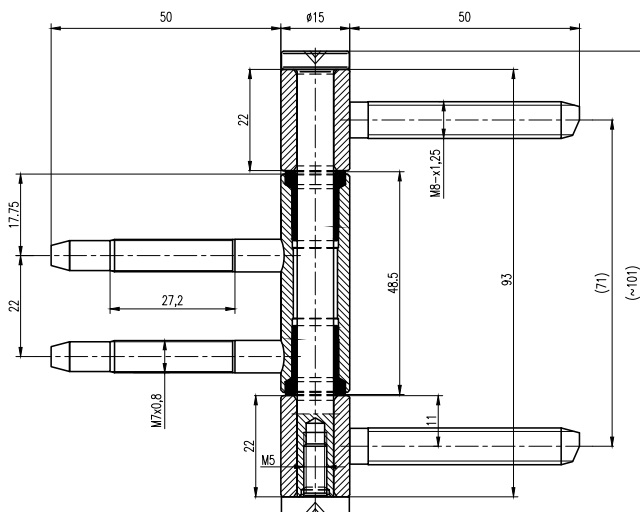

FR

Caractéristiques du produit

- charnière pour portes à gauche et à droite
- capacité de charge 60 kg/2 charnières
- diamètre 15 mm
- à utiliser dans les profilés en bois
- pour portes, cadres et fenêtres

EN

Product features

- hinge for left and right handed doors
- load capacity 60 kg/2 hinges
- diameter 15 mm
- for use in wooden profiles
- for doors, frames and windows

IT

Caratteristiche del prodotto

- cerniera per porte destre e sinistre
- portata 60 kg/2 cerniere
- diametro 15 mm
- per l'utilizzo in profili di legno
- per porte, telai e finestre

ES

Características del producto

- bisagra para puertas a la derecha y a la izquierda
- capacidad de carga 60 kg/2 bisagras
- diámetro 15 mm
- para uso en perfiles de madera
- para puertas, marcos y ventanas

FINITIONS / FINISHING / FINITURE / ACABADO

Les couleurs de finition sont disponibles à la page 8 / Finishing colours available on page 8

I colori delle finiture sono disponibili a pagina 8 / Los colores de acabado están disponibles en la página 8

finitions personnalisées en option / customised finishes on request

finiture personalizzate su richiesta / acabados personalizados a petición

classification selon la / classification according to / classificazione in base a / clasificación según EN 1935

2 | 7 | 3 | 0 | 1 | * | 0 | 10

* résistance à la corrosion suivant par la finition / corrosion resistance depending on the finish
la resistenza alla corrosione dipende dalla finitura / resistencia a la corrosión, dependiendo del tipo de acabado

I 50-00-00



FR

Caractéristiques du produit

- charnière pour portes à gauche et à droite
- capacité de charge 40 kg/2 charnières
- diamètre 15 mm
- à utiliser dans les profilés en bois, profilés en PVC
- pour portes, cadres

EN

Product features

- hinge for left and right handed doors
- load capacity 40 kg/2 hinges
- diameter 15 mm
- for use in wooden profiles, PVC profiles
- for doors, frames

IT

Caratteristiche del prodotto

- cerniera per porte destre e sinistre
- portata 40 kg/2 cerniere
- diametro 15 mm
- per l'utilizzo in profili di legno, profili in PVC
- per porte, telai

ES

Características del producto

- bisagra para puertas a la derecha y a la izquierda
- capacidad de carga 40 kg/2 bisagras
- diámetro 15 mm
- para uso en perfiles de madera, perfiles de PVC
- para puertas, marcos

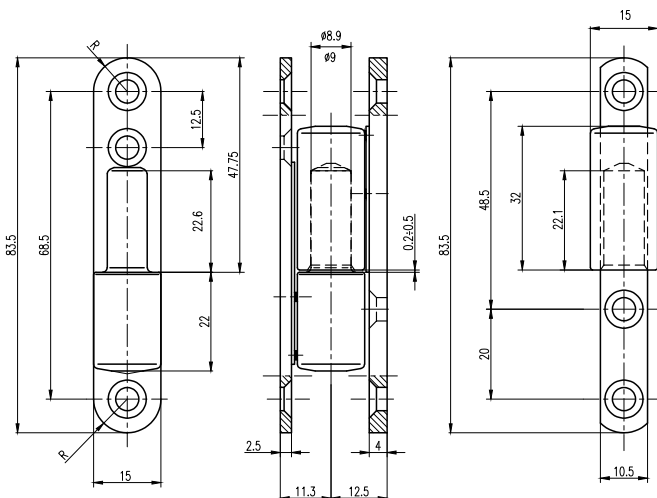

FINITIONS / FINISHING / FINITURE / ACABADO

Les couleurs de finition sont disponibles à la page 8 / Finishing colours available on page 8
I colori delle finiture sono disponibili a pagina 8 / Los colores de acabado están disponibles en la página 8

finitions personnalisées en option / customised finishes on request
finiture personalizzate su richiesta / acabados personalizados a petición

classification selon la / classification according to / classificazione in base a / clasificación según EN 1935

2 | 7 | 2 | 0 | 1 | * | 0 | 7

* résistance à la corrosion suivant par la finition / corrosion resistance depending on the finish
la resistenza alla corrosione dipende dalla finitura / resistencia a la corrosión, dependiendo del tipo de acabado

IR 1018-00-00/A



FR

Caractéristiques du produit

- charnière pour portes à gauche et à droite
- capacité de charge 20 kg/2 charnières
- diamètre 15 mm
- à utiliser dans les profilés en bois, profilés en PVC
- pour portes, cadres

EN

Product features

- hinge for left and right handed doors
- load capacity 20 kg/2 hinges
- diameter 15 mm
- for use in wooden profiles, PVC profiles
- for doors, frames

IT

Caratteristiche del prodotto

- cerniera per porte destre e sinistre
- portata 20 kg/2 cerniere
- diametro 15 mm
- per l'utilizzo in profili di legno, profili in PVC
- per porte, telai

ES

Características del producto

- bisagra para puertas a la derecha y a la izquierda
- capacidad de carga 20 kg/2 bisagras
- diámetro 15 mm
- para uso en perfiles de madera, perfiles de PVC
- para puertas, marcos

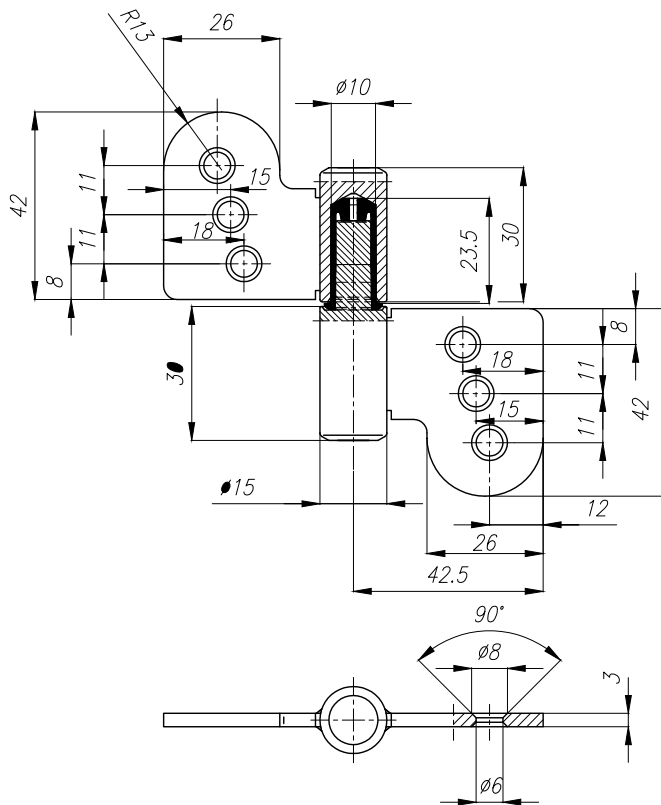

FINITIONS / FINISHING / FINITURE / ACABADO

Les couleurs de finition sont disponibles à la page 8 / Finishing colours available on page 8
 I colori delle finiture sono disponibili a pagina 8 / Los colores de acabado están disponibles en la página 8
 finitions personnalisées en option / customised finishes on request
 finiture personalizzate su richiesta / acabados personalizados a petición

classification selon la / classification according to / classificazione in base a / clasificación según EN 1935

2 | 7 | 1 | 0 | 1 | * | 0 | 4

* résistance à la corrosion suivant par la finition / corrosion resistance depending on the finish
 la resistenza alla corrosione dipende dalla finitura / resistencia a la corrosión, dependiendo del tipo de acabado

268-00-00

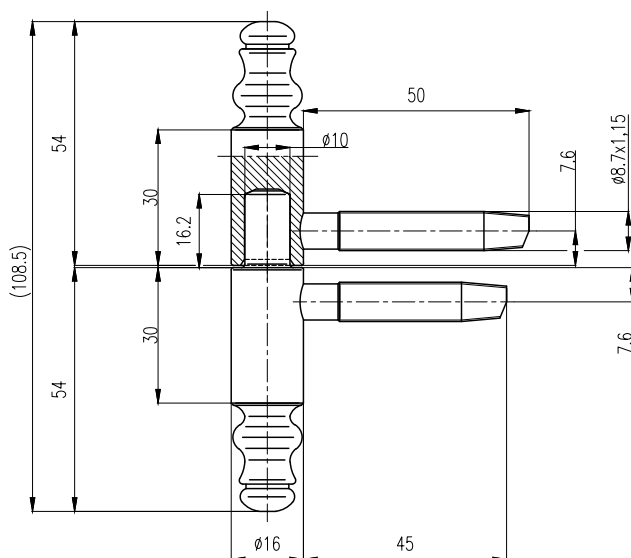
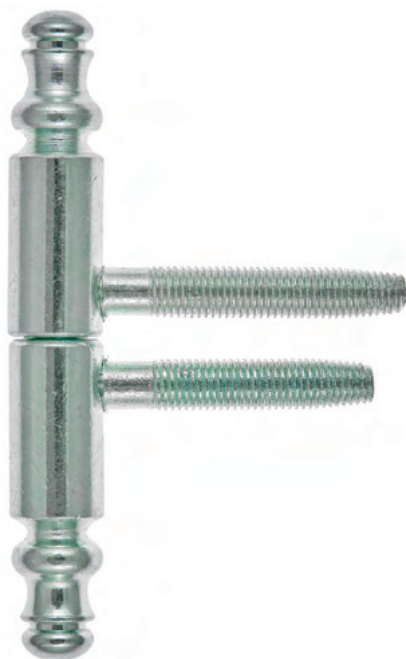

FR

Caractéristiques du produit

- charnière pour portes à gauche et à droite
- capacité de charge 100 kg/2 charnières
- diamètre 16 mm
- à utiliser dans les profilés en bois
- pour portes, cadres et fenêtres

EN

Product features

- hinge for left and right handed doors
- load capacity 100 kg/2 hinges
- diameter 16 mm
- for use in wooden profiles
- for doors, frames and windows

IT

Caratteristiche del prodotto

- cerniera per porte destre e sinistre
- portata 100 kg/2 cerniere
- diametro 16 mm
- per l'utilizzo in profili di legno
- per porte, telai e finestre

ES

Características del producto

- bisagra para puertas a la derecha y a la izquierda
- capacidad de carga 100 kg/2 bisagras
- diámetro 16 mm
- para uso en perfiles de madera
- para puertas, marcos y ventanas

FINITIONS / FINISHING / FINITURE / ACABADO

Les couleurs de finition sont disponibles à la page 8 / Finishing colours available on page 8
I colori delle finiture sono disponibili a pagina 8 / Los colores de acabado están disponibles en la página 8

finitions personnalisées en option / customised finishes on request
finiture personalizzate su richiesta / acabados personalizados a petición

classification selon la / classification according to / classificazione in base a / clasificación según EN 1935

4 | 7 | 5 | 0 | 1 | * | 0 | 12

* résistance à la corrosion suivant par la finition / corrosion resistance depending on the finish
la resistenza alla corrosione dipende dalla finitura / resistencia a la corrosión, dependiendo del tipo de acabado

271-00-00

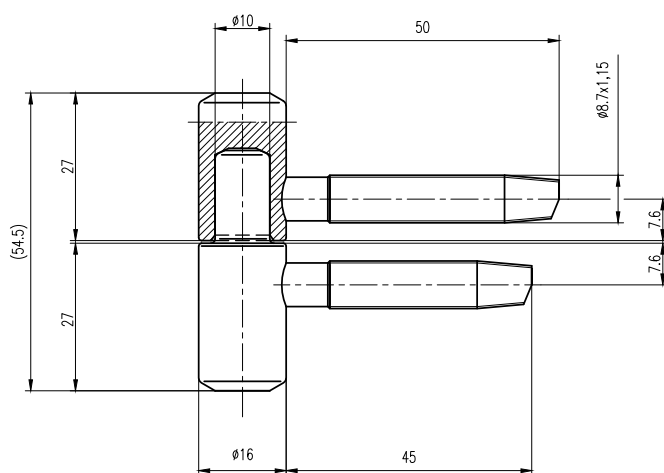

FR

Caractéristiques du produit

- charnière pour portes à gauche et à droite
- capacité de charge 100 kg/2 charnières
- diamètre 16 mm
- à utiliser dans les profilés en bois
- pour portes, cadres et fenêtres

EN

Product features

- hinge for left and right handed doors
- load capacity 100 kg/2 hinges
- diameter 16 mm
- for use in wooden profiles
- for doors, frames and windows

IT

Caratteristiche del prodotto

- cerniera per porte destre e sinistre
- portata 100 kg/2 cerniere
- diametro 16 mm
- per l'utilizzo in profili di legno
- per porte, telai e finestre

ES

Características del producto

- bisagra para puertas a la derecha y a la izquierda
- capacidad de carga 100 kg/2 bisagras
- diámetro 16 mm
- para uso en perfiles de madera
- para puertas, marcos y ventanas

FINITIONS / FINISHING / FINITURE / ACABADO

Les couleurs de finition sont disponibles à la page 8 / Finishing colours available on page 8
I colori delle finiture sono disponibili a pagina 8 / Los colores de acabado están disponibles en la página 8

finitions personnalisées en option / customised finishes on request
finiture personalizzate su richiesta / acabados personalizados a petición

classification selon la / classification according to / classificazione in base a / clasificación según EN 1935

4 | 7 | 5 | 0 | 1 | * | 0 | 12

* résistance à la corrosion suivant par la finition / corrosion resistance depending on the finish
la resistenza alla corrosione dipende dalla finitura / resistencia a la corrosión, dependiendo del tipo de acabado

A 934-00-00

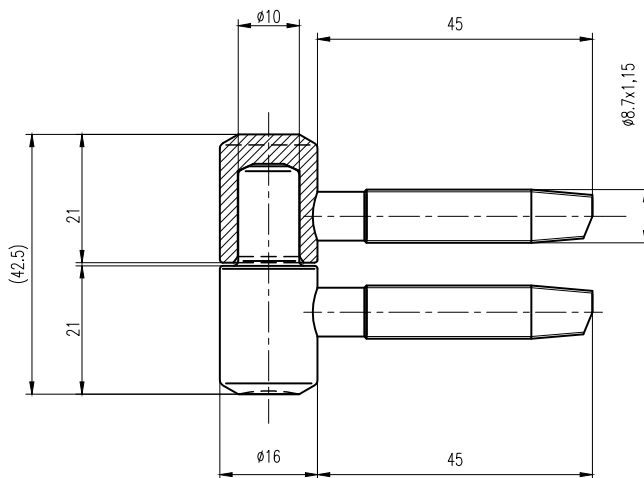
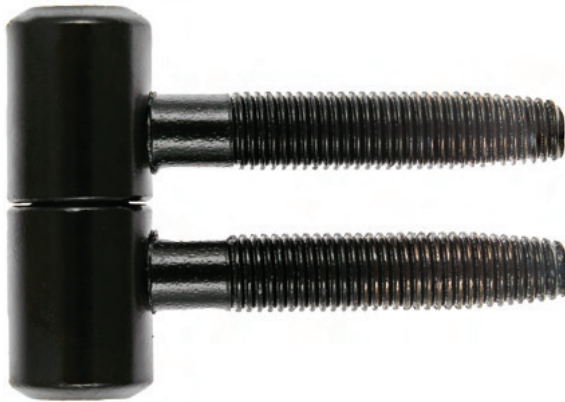

FR

Caractéristiques du produit

- charnière pour portes à gauche et à droite
- capacité de charge 100 kg/2 charnières
- diamètre 16 mm
- à utiliser dans les profilés en bois
- pour portes, cadres et fenêtres

EN

Product features

- hinge for left and right handed doors
- load capacity 100 kg/2 hinges
- diameter 16 mm
- for use in wooden profiles
- for doors, frames and windows

IT

Caratteristiche del prodotto

- cerniera per porte destre e sinistre
- portata 100 kg/2 cerniere
- diametro 16 mm
- per l'utilizzo in profili di legno
- per porte, telai e finestre

ES

Características del producto

- bisagra para puertas a la derecha y a la izquierda
- capacidad de carga 100 kg/2 bisagras
- diámetro 16 mm
- para uso en perfiles de madera
- para puertas, marcos y ventanas

FINITIONS / FINISHING / FINITURE / ACABADO

Les couleurs de finition sont disponibles à la page 8 / Finishing colours available on page 8
I colori delle finiture sono disponibili a pagina 8 / Los colores de acabado están disponibles en la página 8

finitions personnalisées en option / customised finishes on request
finiture personalizzate su richiesta / acabados personalizados a petición

classification selon la / classification according to / classificazione in base a / clasificación según EN 1935

4 | 7 | 5 | 0 | 1 | * | 0 | 12

* résistance à la corrosion suivant par la finition / corrosion resistance depending on the finish
la resistenza alla corrosione dipende dalla finitura / resistencia a la corrosión, dependiendo del tipo de acabado

E 265-00-00/B

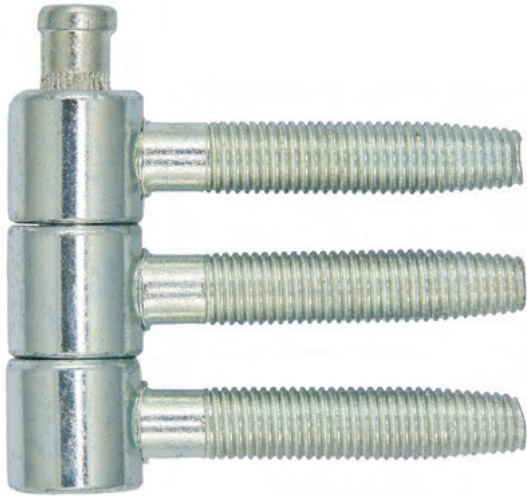

FR

Caractéristiques du produit

- charnière pour portes à gauche et à droite
- capacité de charge 80 kg/2 charnières
- diamètre 16 mm
- à utiliser dans les profilés en bois
- pour portes, cadres

EN

Product features

- hinge for left and right handed doors
- load capacity 80 kg/2 hinges
- diameter 16 mm
- for use in wooden profiles
- for doors, frames

IT

Caratteristiche del prodotto

- cerniera per porte destre e sinistre
- portata 80 kg/2 cerniere
- diametro 16 mm
- per l'utilizzo in profili di legno
- per porte, telai

ES

Características del producto

- bisagra para puertas a la derecha y a la izquierda
- capacidad de carga 80 kg/2 bisagras
- diámetro 16 mm
- para uso en perfiles de madera
- para puertas, marcos

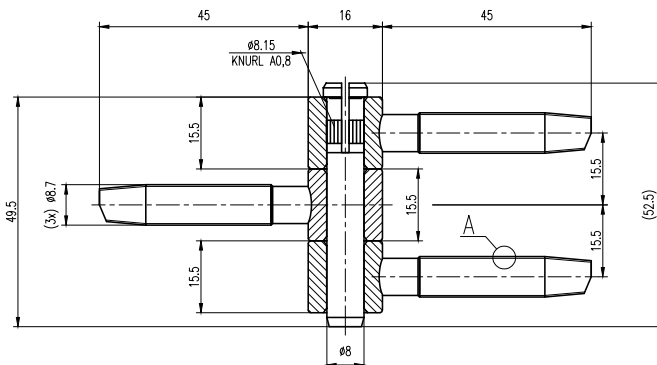
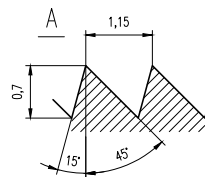

FINITIONS / FINISHING / FINITURE / ACABADO

Les couleurs de finition sont disponibles à la page 8 / Finishing colours available on page 8
 I colori delle finiture sono disponibili a pagina 8 / Los colores de acabado están disponibles en la página 8
 finitions personnalisées en option / customised finishes on request
 finiture personalizzate su richiesta / acabados personalizados a petición

classification selon la / classification according to / classificazione in base a / clasificación según EN 1935

3 | 7 | 4 | 0 | 1 | * | 0 | 11

* résistance à la corrosion suivant par la finition / corrosion resistance depending on the finish
 la resistenza alla corrosione dipende dalla finitura / resistencia a la corrosión, dependiendo del tipo de acabado

E 583-00-00/M

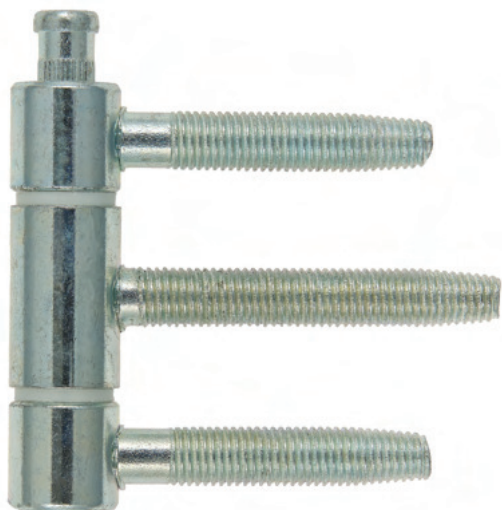

FR

Caractéristiques du produit

- charnière pour portes à gauche et à droite
- capacité de charge 80 kg/2 charnières
- diamètre 16 mm
- à utiliser dans les profilés en bois
- pour portes, cadres et fenêtres

EN

Product features

- hinge for left and right handed doors
- load capacity 80 kg/2 hinges
- diameter 16 mm
- for use in wooden profiles
- for doors, frames and windows

IT

Caratteristiche del prodotto

- cerniera per porte destre e sinistre
- portata 80 kg/2 cerniere
- diametro 16 mm
- per l'utilizzo in profili di legno
- per porte, telai e finestre

ES

Características del producto

- bisagra para puertas a la derecha y a la izquierda
- capacidad de carga 80 kg/2 bisagras
- diámetro 16 mm
- para uso en perfiles de madera
- para puertas, marcos y ventanas

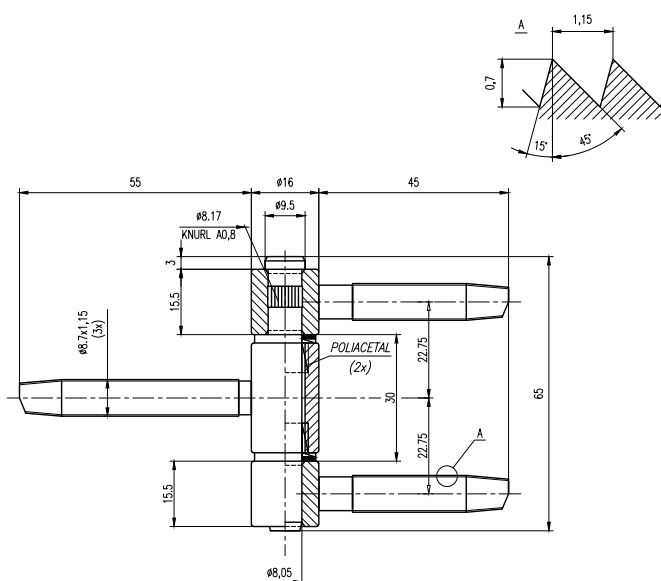

FINITIONS / FINISHING / FINITURE / ACABADO

Les couleurs de finition sont disponibles à la page 8 / Finishing colours available on page 8
I colori delle finiture sono disponibili a pagina 8 / Los colores de acabado están disponibles en la página 8

finitions personnalisées en option / customised finishes on request
finiture personalizzate su richiesta / acabados personalizados a petición

classification selon la / classification according to / classificazione in base a / clasificación según EN 1935

3 | 7 | 4 | 0 | 1 | * | 0 | 11

* résistance à la corrosion suivant par la finition / corrosion resistance depending on the finish
la resistenza alla corrosione dipende dalla finitura / resistencia a la corrosión, dependiendo del tipo de acabado

Eb 755-00-00



FR

Caractéristiques du produit

- charnière pour portes à gauche et à droite
- capacité de charge 40 kg/2 charnières
- diamètre 16 mm
- à utiliser dans les profilés en bois
- pour portes, cadres et fenêtres

EN

Product features

- hinge for left and right handed doors
- load capacity 40 kg/2 hinges
- diameter 16 mm
- for use in wooden profiles
- for doors, frames and windows

IT

Caratteristiche del prodotto

- cerniera per porte destre e sinistre
- portata 40 kg/2 cerniere
- diametro 16 mm
- per l'utilizzo in profili di legno
- per porte, telai e finestre

ES

Características del producto

- bisagra para puertas a la derecha y a la izquierda
- capacidad de carga 40 kg/2 bisagras
- diámetro 16 mm
- para uso en perfiles de madera
- para puertas, marcos y ventanas

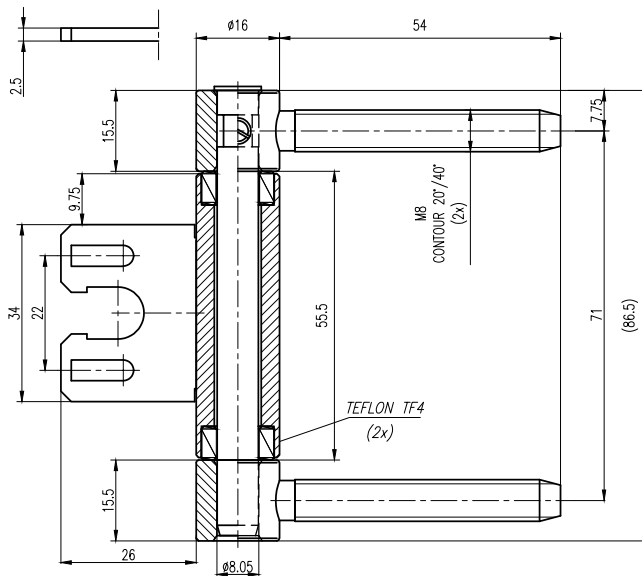

FINITIONS / FINISHING / FINITURE / ACABADO

Les couleurs de finition sont disponibles à la page 8 / Finishing colours available on page 8

I colori delle finiture sono disponibili a pagina 8 / Los colores de acabado están disponibles en la página 8

finitions personnalisées en option / customised finishes on request

finiture personalizzate su richiesta / acabados personalizados a petición

classification selon la / classification according to / classificazione in base a / clasificación según EN 1935

2 | 7 | 2 | 0 | 1 | * | 0 | 7

* résistance à la corrosion suivant par la finition / corrosion resistance depending on the finish
la resistenza alla corrosione dipende dalla finitura / resistencia a la corrosión, dependiendo del tipo de acabado

Eb 628-00-00/E

FR

Caractéristiques du produit

- charnière pour portes à gauche et à droite
- capacité de charge 120 kg/2 charnières
- diamètre 18 mm
- à utiliser dans les profilés en bois, profilés en acier
- pour portes, cadres

EN

Product features

- hinge for left and right handed doors
- load capacity 120 kg/2 hinges
- diameter 18 mm
- for use in wooden profiles, steel profiles
- for doors, frames

IT

Caratteristiche del prodotto

- cerniera per porte destre e sinistre
- portata 120 kg/2 cerniere
- diametro 18 mm
- per l'utilizzo in profili di legno, profili d'acciaio
- per porte, telai

ES

Características del producto

- bisagra para puertas a la derecha y a la izquierda
- capacidad de carga 120 kg/2 bisagras
- diámetro 18 mm
- para uso en perfiles de madera, perfiles de acero
- para puertas, marcos

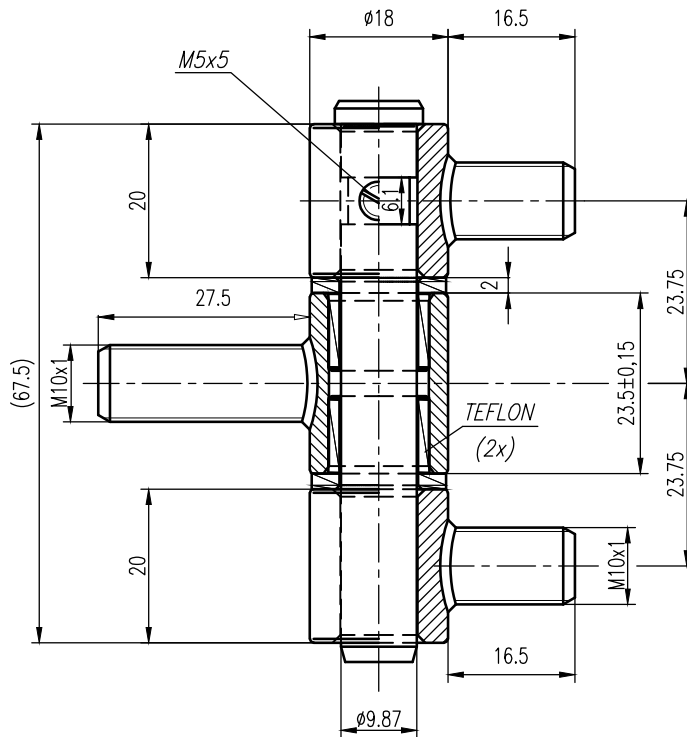

FINITIONS / FINISHING / FINITURE / ACABADO

Les couleurs de finition sont disponibles à la page 8 / Finishing colours available on page 8
I colori delle finiture sono disponibili a pagina 8 / Los colores de acabado están disponibles en la página 8

finitions personnalisées en option / customised finishes on request
finiture personalizzate su richiesta / acabados personalizados a petición

classification selon la / classification according to / classificazione in base a / clasificación según EN 1935

4 | 7 | 6 | 0 | 1 | * | 0 | 13

* résistance à la corrosion suivant par la finition / corrosion resistance depending on the finish
la resistenza alla corrosione dipende dalla finitura / resistencia a la corrosión, dependiendo del tipo de acabado

Eb 983-00-00/E



FR

Caractéristiques du produit

- charnière pour portes à gauche et à droite
- capacité de charge 80 kg/2 charnières
- diamètre 18 mm
- à utiliser dans les profilés en bois, profilés en acier
- pour portes, cadres et fenêtres

EN

Product features

- hinge for left and right handed doors
- load capacity 80 kg/2 hinges
- diameter 18 mm
- for use in wooden profiles, steel profiles
- for doors, frames and windows

IT

Caratteristiche del prodotto

- cerniera per porte destre e sinistre
- portata 80 kg/2 cerniere
- diametro 18 mm
- per l'utilizzo in profili di legno, profili d'acciaio
- per porte, telai e finestre

ES

Características del producto

- bisagra para puertas a la derecha y a la izquierda
- capacidad de carga 80 kg/2 bisagras
- diámetro 18 mm
- para uso en perfiles de madera, perfiles de acero
- para puertas, marcos y ventanas

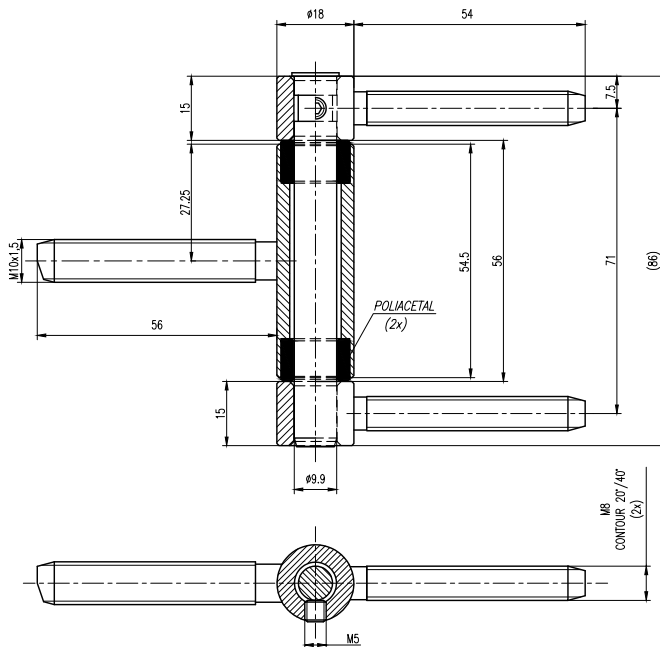

FINITIONS / FINISHING / FINITURE / ACABADO

Les couleurs de finition sont disponibles à la page 8 / Finishing colours available on page 8
 I colori delle finiture sono disponibili a pagina 8 / Los colores de acabado están disponibles en la página 8
 finitions personnalisées en option / customised finishes on request
 finiture personalizzate su richiesta / acabados personalizados a petición

classification selon la / classification according to / classificazione in base a / clasificación según EN 1935

3 | 7 | 4 | 0 | 1 | * | 1 | 11

* résistance à la corrosion suivant par la finition / corrosion resistance depending on the finish
 la resistenza alla corrosione dipende dalla finitura / resistencia a la corrosión, dependiendo del tipo de acabado

Eb 983-00-00/H



FR

Caractéristiques du produit

- charnière pour portes à gauche et à droite
- capacité de charge 80 kg/2 charnières
- diamètre 18 mm
- à utiliser dans les profilés en bois, profilés en acier
- pour portes, cadres et fenêtres

EN

Product features

- hinge for left and right handed doors
- load capacity 80 kg/2 hinges
- diameter 18 mm
- for use in wooden profiles, steel profiles
- for doors, frames and windows

IT

Caratteristiche del prodotto

- cerniera per porte destre e sinistre
- portata 80 kg/2 cerniere
- diametro 18 mm
- per l'utilizzo in profili di legno, profili d'acciaio
- per porte, telai e finestre

ES

Características del producto

- bisagra para puertas a la derecha y a la izquierda
- capacidad de carga 80 kg/2 bisagras
- diámetro 18 mm
- para uso en perfiles de madera, perfiles de acero
- para puertas, marcos y ventanas

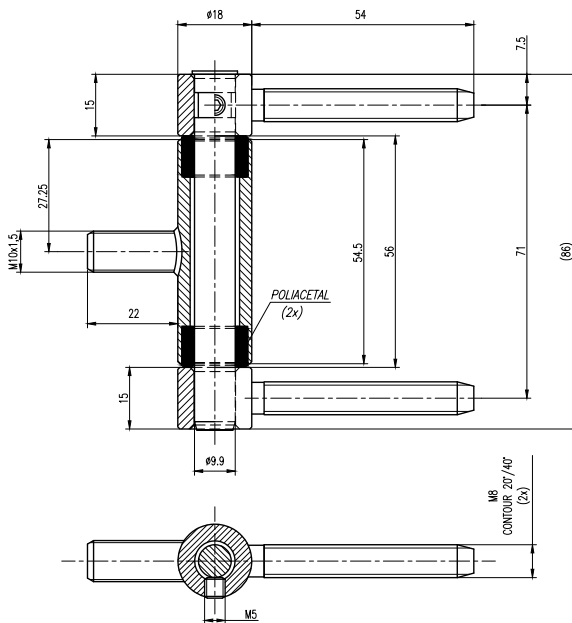

FINITIONS / FINISHING / FINITURE / ACABADO

Les couleurs de finition sont disponibles à la page 8 / Finishing colours available on page 8
I colori delle finiture sono disponibili a pagina 8 / Los colores de acabado están disponibles en la página 8

finitions personnalisées en option / customised finishes on request
finiture personalizzate su richiesta / acabados personalizados a petición

classification selon la / classification according to / classificazione in base a / clasificación según EN 1935

3 | 7 | 4 | 0 | 1 | * | 1 | 11

* résistance à la corrosion suivant par la finition / corrosion resistance depending on the finish
la resistenza alla corrosione dipende dalla finitura / resistencia a la corrosión, dependiendo del tipo de acabado

Ebp705-0/14Ax45Ax14A

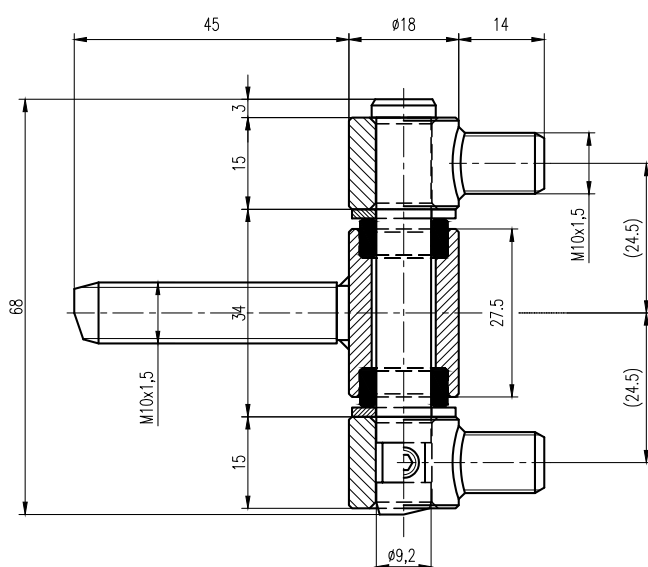

FR

Caractéristiques du produit

- charnière pour portes à gauche et à droite
- capacité de charge 100 kg/2 charnières
- diamètre 18 mm
- à utiliser dans les profilés en bois, profilés en acier
- pour portes, cadres

EN

Product features

- hinge for left and right handed doors
- load capacity 100 kg/2 hinges
- diameter 18 mm
- for use in wooden profiles, steel profiles
- for doors, frames

IT

Caratteristiche del prodotto

- cerniera per porte destre e sinistre
- portata 100 kg/2 cerniere
- diametro 18 mm
- per l'utilizzo in profili di legno, profili d'acciaio
- per porte, telai

ES

Características del producto

- bisagra para puertas a la derecha y a la izquierda
- capacidad de carga 100 kg/2 bisagras
- diámetro 18 mm
- para uso en perfiles de madera, perfiles de acero
- para puertas, marcos

FINITIONS / FINISHING / FINITURE / ACABADO

Les couleurs de finition sont disponibles à la page 8 / Finishing colours available on page 8

I colori delle finiture sono disponibili a pagina 8 / Los colores de acabado están disponibles en la página 8

finitions personnalisées en option / customised finishes on request

finiture personalizzate su richiesta / acabados personalizados a petición

classification selon la / classification according to / classificazione in base a / clasificación según EN 1935

4 | 7 | 5 | 0 | 1 | * | 0 | 12

* résistance à la corrosion suivant par la finition / corrosion resistance depending on the finish
la resistenza alla corrosione dipende dalla finitura / resistencia a la corrosión, dependiendo del tipo de acabado

Ep705-0/14Ax45Ax14A

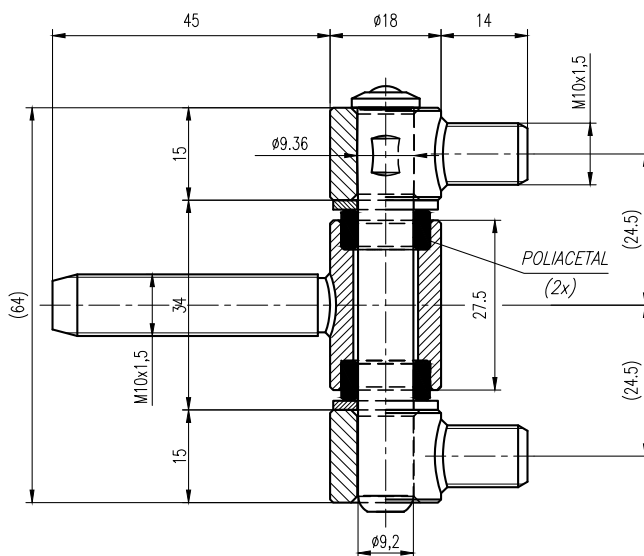

FR

Caractéristiques du produit

- charnière pour portes à gauche et à droite
- capacité de charge 100 kg/2 charnières
- diamètre 18 mm
- à utiliser dans les profilés en bois, profilés en acier
- pour portes, cadres

EN

Product features

- hinge for left and right handed doors
- load capacity 100 kg/2 hinges
- diameter 18 mm
- for use in wooden profiles, steel profiles
- for doors, frames

IT

Caratteristiche del prodotto

- cerniera per porte destre e sinistre
- portata 100 kg/2 cerniere
- diametro 18 mm
- per l'utilizzo in profili di legno, profili d'acciaio
- per porte, telai

ES

Características del producto

- bisagra para puertas a la derecha y a la izquierda
- capacidad de carga 100 kg/2 bisagras
- diámetro 18 mm
- para uso en perfiles de madera, perfiles de acero
- para puertas, marcos

FINITIONS / FINISHING / FINITURE / ACABADO

Les couleurs de finition sont disponibles à la page 8 / Finishing colours available on page 8
I colori delle finiture sono disponibili a pagina 8 / Los colores de acabado están disponibles en la página 8

finitions personnalisées en option / customised finishes on request
finiture personalizzate su richiesta / acabados personalizados a petición

classification selon la / classification according to / classificazione in base a / clasificación según EN 1935

4 | 7 | 5 | 0 | 1 | * | 0 | 12

* résistance à la corrosion suivant par la finition / corrosion resistance depending on the finish
la resistenza alla corrosione dipende dalla finitura / resistencia a la corrosión, dependiendo del tipo de acabado

E 260-00-00/D

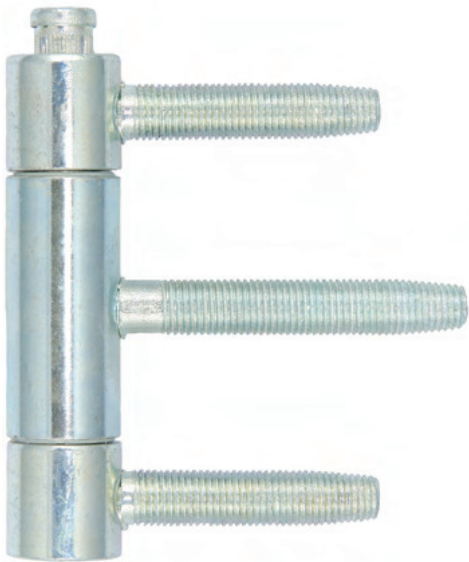

FR

Caractéristiques du produit

- charnière pour portes à gauche et à droite
- capacité de charge 120 kg/2 charnières
- diamètre 20 mm
- à utiliser dans les profilés en bois
- pour portes, cadres et fenêtres

EN

Product features

- hinge for left and right handed doors
- load capacity 120 kg/2 hinges
- diameter 20 mm
- for use in wooden profiles
- for doors, frames and windows

IT

Caratteristiche del prodotto

- cerniera per porte destre e sinistre
- portata 120 kg/2 cerniere
- diametro 20 mm
- per l'utilizzo in profili di legno
- per porte, telai e finestre

ES

Características del producto

- bisagra para puertas a la derecha y a la izquierda
- capacidad de carga 120 kg/2 bisagras
- diámetro 20 mm
- para uso en perfiles de madera
- para puertas, marcos y ventanas

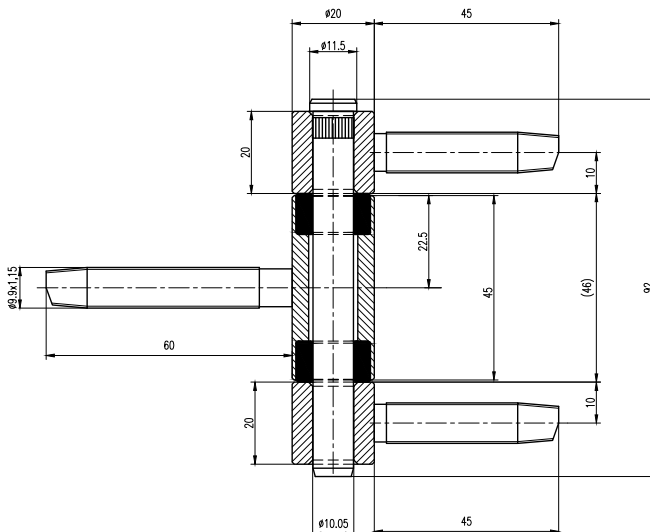

FINITIONS / FINISHING / FINITURE / ACABADO

Les couleurs de finition sont disponibles à la page 8 / Finishing colours available on page 8
I colori delle finiture sono disponibili a pagina 8 / Los colores de acabado están disponibles en la página 8
finitions personnalisées en option / customised finishes on request
finiture personalizzate su richiesta / acabados personalizados a petición

classification selon la / classification according to / classificazione in base a / clasificación según EN 1935

4 | 7 | 6 | 0 | 1 | * | 0 | 13

* résistance à la corrosion suivant par la finition / corrosion resistance depending on the finish
la resistenza alla corrosione dipende dalla finitura / resistencia a la corrosión, dependiendo del tipo de acabado

Eb 260-00-00/D

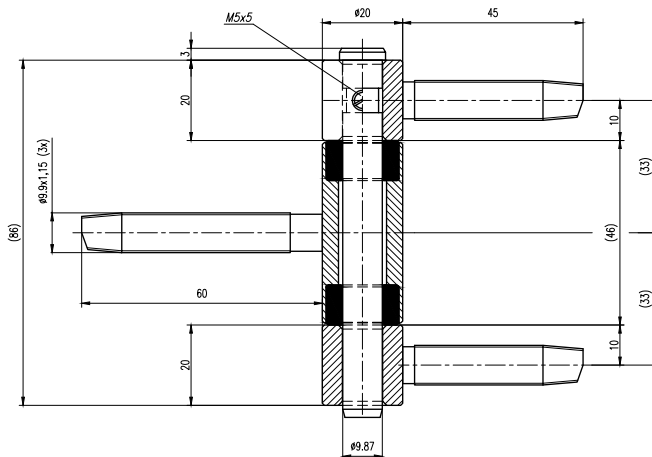

FR

Caractéristiques du produit

- charnière pour portes à gauche et à droite
- capacité de charge 120 kg/2 charnières
- diamètre 20 mm
- à utiliser dans les profilés en bois
- pour portes, cadres et fenêtres

EN

Product features

- hinge for left and right handed doors
- load capacity 120 kg/2 hinges
- diameter 20 mm
- for use in wooden profiles
- for doors, frames and windows

IT

Caratteristiche del prodotto

- cerniera per porte destre e sinistre
- portata 120 kg/2 cerniere
- diametro 20 mm
- per l'utilizzo in profili di legno
- per porte, telai e finestre

ES

Características del producto

- bisagra para puertas a la derecha y a la izquierda
- capacidad de carga 120 kg/2 bisagras
- diámetro 20 mm
- para uso en perfiles de madera
- para puertas, marcos y ventanas

FINITIONS / FINISHING / FINITURE / ACABADO

Les couleurs de finition sont disponibles à la page 8 / Finishing colours available on page 8
I colori delle finiture sono disponibili a pagina 8 / Los colores de acabado están disponibles en la página 8

finitions personnalisées en option / customised finishes on request
finiture personalizzate su richiesta / acabados personalizados a petición

classification selon la / classification according to / classificazione in base a / clasificación según EN 1935

4 | 7 | 6 | 0 | 1 | * | 1 | 13

* résistance à la corrosion suivant par la finition / corrosion resistance depending on the finish
la resistenza alla corrosione dipende dalla finitura / resistencia a la corrosión, dependiendo del tipo de acabado

Eb773-0/24Ax35Ax24A



FR

Caractéristiques du produit

- charnière pour portes à gauche et à droite
- capacité de charge 120 kg/2 charnières
- diamètre 20 mm
- à utiliser dans les profilés en acier
- pour portes, cadres et fenêtres

EN

Product features

- hinge for left and right handed doors
- load capacity 120 kg/2 hinges
- diameter 20 mm
- for use in steel profiles
- for doors, frames and windows

IT

Caratteristiche del prodotto

- cerniera per porte destre e sinistre
- portata 120 kg/2 cerniere
- diametro 20 mm
- per l'utilizzo in profili d'acciaio
- per porte, telai e finestre

ES

Características del producto

- bisagra para puertas a la derecha y a la izquierda
- capacidad de carga 120 kg/2 bisagras
- diámetro 20 mm
- para uso en perfiles de acero
- para puertas, marcos y ventanas

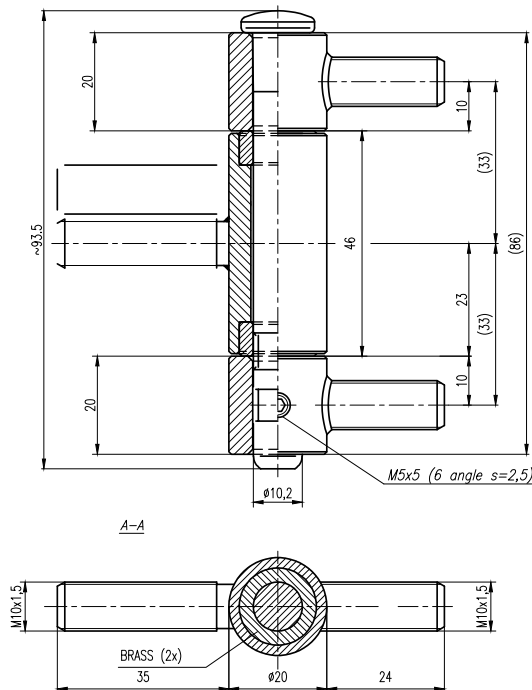

FINITIONS / FINISHING / FINITURE / ACABADO

Les couleurs de finition sont disponibles à la page 8 / Finishing colours available on page 8
 I colori delle finiture sono disponibili a pagina 8 / Los colores de acabado están disponibles en la página 8
 finitions personnalisées en option / customised finishes on request
 finiture personalizzate su richiesta / acabados personalizados a petición

classification selon la / classification according to / classificazione in base a / clasificación según EN 1935

4 | 7 | 6 | 0 | 1 | * | 0 | 13

* résistance à la corrosion suivant par la finition / corrosion resistance depending on the finish
 la resistenza alla corrosione dipende dalla finitura / resistencia a la corrosión, dependiendo del tipo de acabado

RÉGLABLE

- | ADJUSTABLE
- | REGOLABILE
- | AJUSTABLE

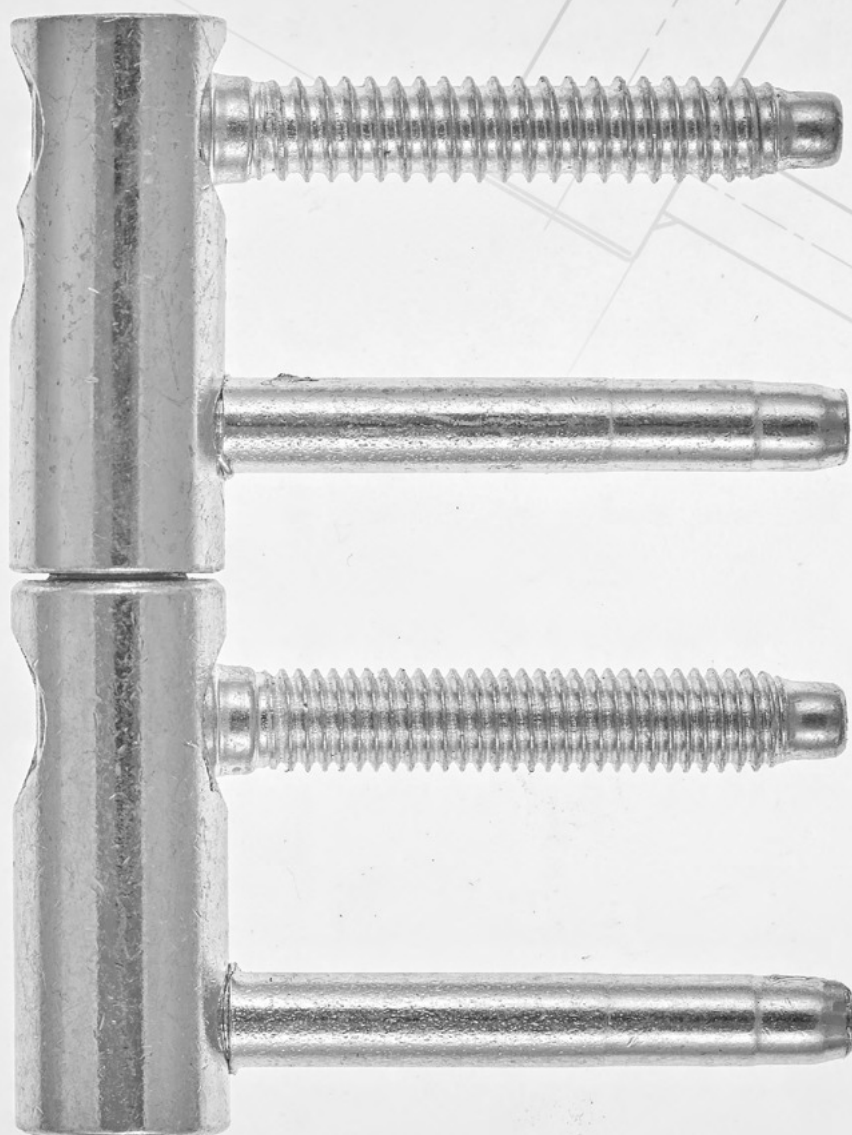

F 963-00-00

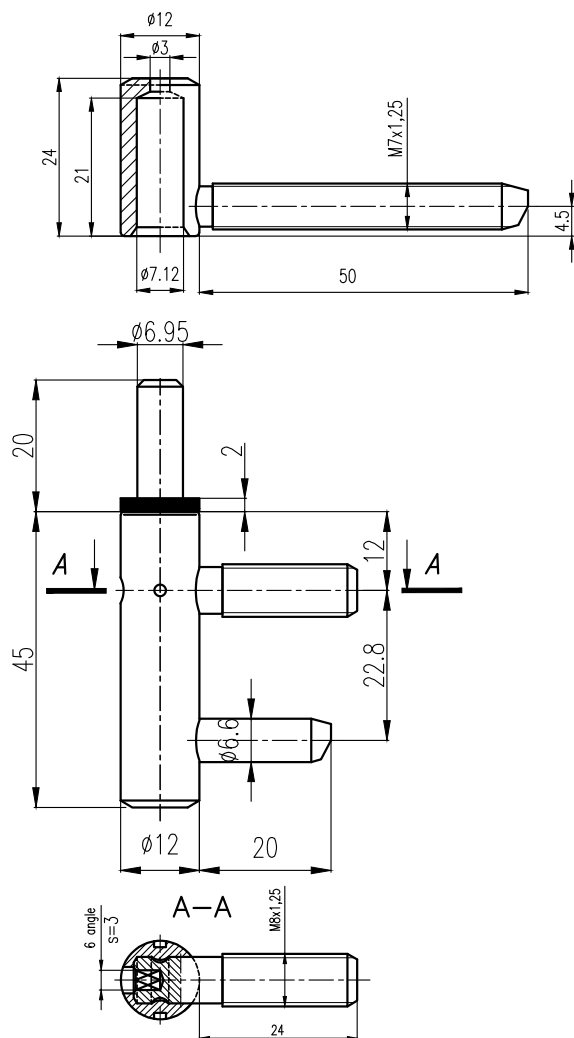

FR

Caractéristiques du produit

- charnière pour portes à gauche et à droite
- capacité de charge 20 kg/2 charnières
- diamètre 12 mm
- à utiliser dans les profilés en bois, profilés en PVC, profilés en acier
- pour portes, cadres et fenêtres

EN

Product features

- hinge for left and right handed doors
- load capacity 20 kg/2 hinges
- diameter 12 mm
- for use in wooden profiles, PVC profiles, steel profiles
- for doors, frames and windows

IT

Caratteristiche del prodotto

- cerniera per porte destre e sinistre
- portata 20 kg/2 cerniere
- diametro 12 mm
- per l'utilizzo in profili di legno, profili in PVC, profili d'acciaio
- per porte, telai e finestre

ES

Características del producto

- bisagra para puertas a la derecha y a la izquierda
- capacidad de carga 20 kg/2 bisagras
- diámetro 12 mm
- para uso en perfiles de madera, perfiles de PVC, perfiles de acero
- para puertas, marcos y ventanas

FINITIONS / FINISHING / FINITURE / ACABADO

Les couleurs de finition sont disponibles à la page 8 / Finishing colours available on page 8

I colori delle finiture sono disponibili a pagina 8 / Los colores de acabado están disponibles en la página 8

finitions personnalisées en option / customised finishes on request

finiture personalizzate su richiesta / acabados personalizados a petición

classification selon la / classification according to / classificazione in base a / clasificación según EN 1935

2 | 7 | 1 | 0 | 1 | * | 0 | 4

* résistance à la corrosion suivant par la finition / corrosion resistance depending on the finish
la resistenza alla corrosione dipende dalla finitura / resistencia a la corrosión, dependiendo del tipo de acabado

F 963-00-00/B

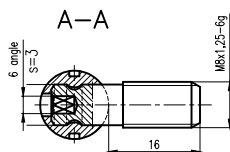
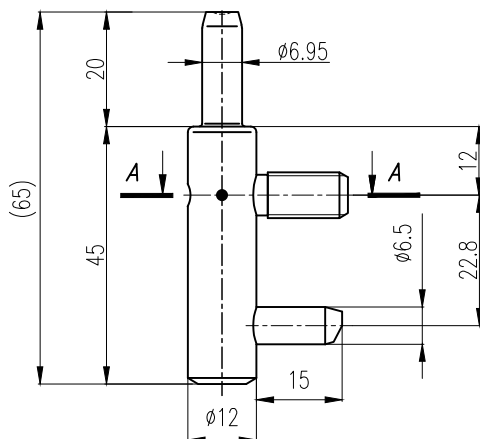
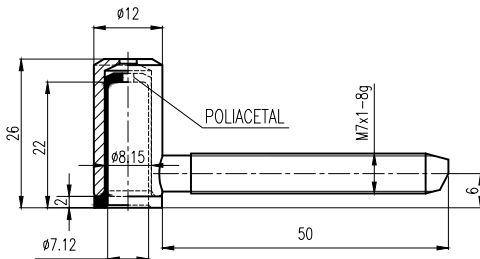
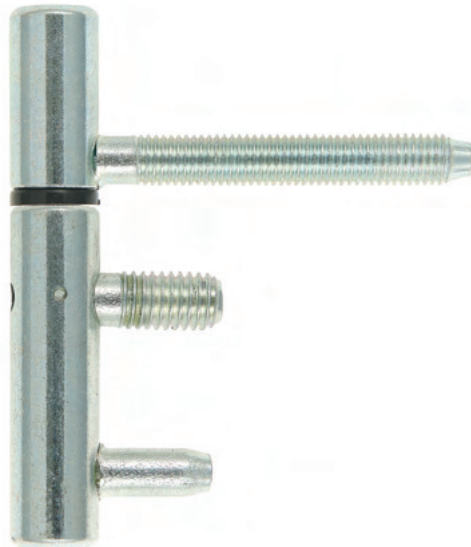

FR

Caractéristiques du produit

- charnière pour portes à gauche et à droite
- capacité de charge 20 kg/2 charnières
- diamètre 12 mm
- à utiliser dans les profilés en bois, profilés en PVC, profilés en acier
- pour portes, cadres et fenêtres

EN

Product features

- hinge for left and right handed doors
- load capacity 20 kg/2 hinges
- diameter 12 mm
- for use in wooden profiles, PVC profiles, steel profiles
- for doors, frames and windows

IT

Caratteristiche del prodotto

- cerniera per porte destre e sinistre
- portata 20 kg/2 cerniere
- diametro 12 mm
- per l'utilizzo in profili di legno, profili in PVC, profili d'acciaio
- per porte, telai e finestre

ES

Características del producto

- bisagra para puertas a la derecha y a la izquierda
- capacidad de carga 20 kg/2 bisagras
- diámetro 12 mm
- para uso en perfiles de madera, perfiles de PVC, perfiles de acero
- para puertas, marcos y ventanas

FINITIONS / FINISHING / FINITURE / ACABADO

Les couleurs de finition sont disponibles à la page 8 / Finishing colours available on page 8
I colori delle finiture sono disponibili a pagina 8 / Los colores de acabado están disponibles en la página 8

finitions personnalisées en option / customised finishes on request
finiture personalizzate su richiesta / acabados personalizados a petición

classification selon la / classification according to / classificazione in base a / clasificación según EN 1935

2 | 7 | 1 | 0 | 1 | * | 0 | 4

* résistance à la corrosion suivant par la finition / corrosion resistance depending on the finish
la resistenza alla corrosione dipende dalla finitura / resistencia a la corrosión, dependiendo del tipo de acabado

F 82-00-00/B/1.5

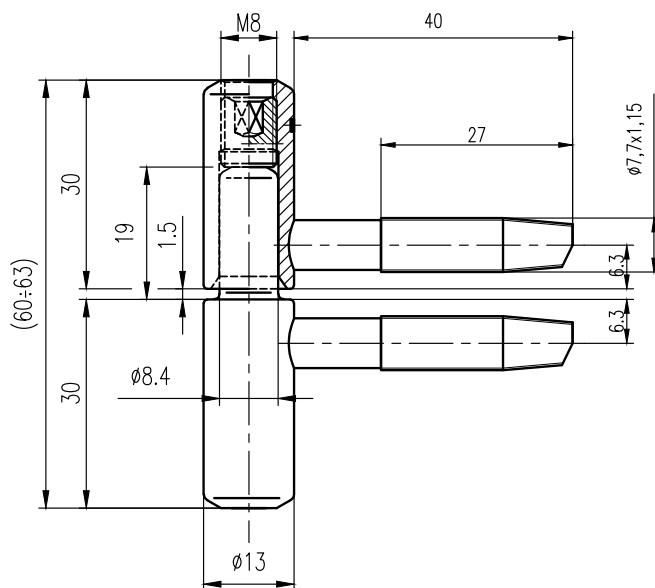

FR

Caractéristiques du produit

- charnière pour portes à gauche et à droite
- capacité de charge 20 kg/2 charnières
- diamètre 13 mm
- à utiliser dans les profilés en bois
- pour portes, cadres et fenêtres

EN

Product features

- hinge for left and right handed doors
- load capacity 20 kg/2 hinges
- diameter 13 mm
- for use in wooden profiles
- for doors, frames and windows

IT

Caratteristiche del prodotto

- cerniera per porte destre e sinistre
- portata 20 kg/2 cerniere
- diametro 13 mm
- per l'utilizzo in profili di legno
- per porte, telai e finestre

ES

Características del producto

- bisagra para puertas a la derecha y a la izquierda
- capacidad de carga 20 kg/2 bisagras
- diámetro 13 mm
- para uso en perfiles de madera
- para puertas, marcos y ventanas

FINITIONS / FINISHING / FINITURE / ACABADO

Les couleurs de finition sont disponibles à la page 8 / Finishing colours available on page 8
I colori delle finiture sono disponibili a pagina 8 / Los colores de acabado están disponibles en la página 8
finitions personnalisées en option / customised finishes on request
finiture personalizzate su richiesta / acabados personalizados a petición

classification selon la / classification according to / classificazione in base a / clasificación según EN 1935

2 | 7 | 1 | 0 | 1 | * | 0 | 4

* résistance à la corrosion suivant par la finition / corrosion resistance depending on the finish
la resistenza alla corrosione dipende dalla finitura / resistencia a la corrosión, dependiendo del tipo de acabado

F 1077-00-00 PS

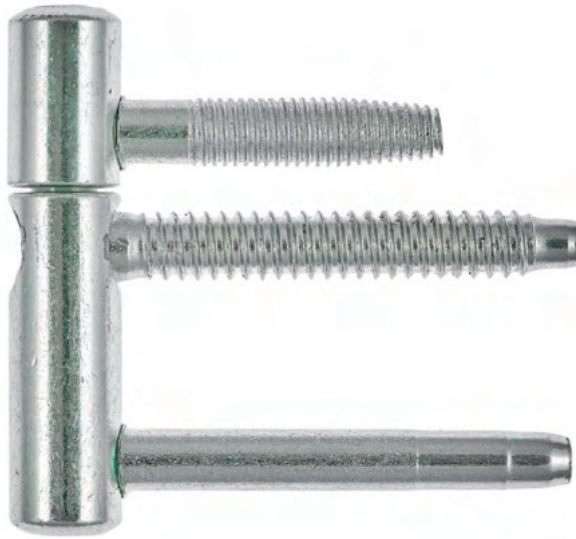

FR

Caractéristiques du produit

- charnière pour portes à gauche et à droite
- capacité de charge 40 kg/2 charnières
- diamètre 13 mm
- à utiliser dans les profilés en bois
- pour portes, cadres et fenêtres

EN

Product features

- hinge for left and right handed doors
- load capacity 40 kg/2 hinges
- diameter 13 mm
- for use in wooden profiles
- for doors, frames and windows

IT

Product features

- hinge for left and right handed doors
- load capacity 40 kg/2 hinges
- diameter 13 mm
- for use in wooden profiles
- for doors, frames and windows

ES

Características del producto

- bisagra para puertas a la derecha y a la izquierda
- capacidad de carga 40 kg/2 bisagras
- diámetro 13 mm
- para uso en perfiles de madera
- para puertas, marcos y ventanas

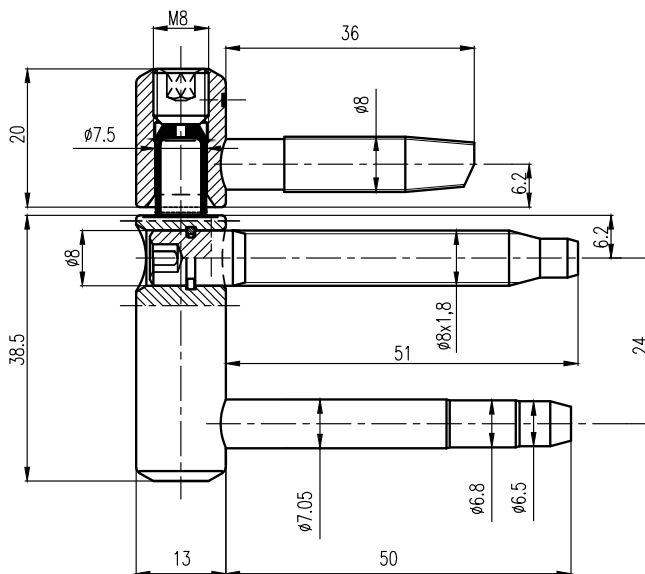

FINITIONS / FINISHING / FINITURE / ACABADO

Les couleurs de finition sont disponibles à la page 8 / Finishing colours available on page 8
I colori delle finiture sono disponibili a pagina 8 / Los colores de acabado están disponibles en la página 8

finitions personnalisées en option / customised finishes on request
finiture personalizzate su richiesta / acabados personalizados a petición

classification selon la / classification according to / classificazione in base a / clasificación según EN 1935

2 | 7 | 2 | 0 | 1 | * | 0 | 7

* résistance à la corrosion suivant par la finition / corrosion resistance depending on the finish
la resistenza alla corrosione dipende dalla finitura / resistencia a la corrosión, dependiendo del tipo de acabado

F 1077-00-00/C R PS

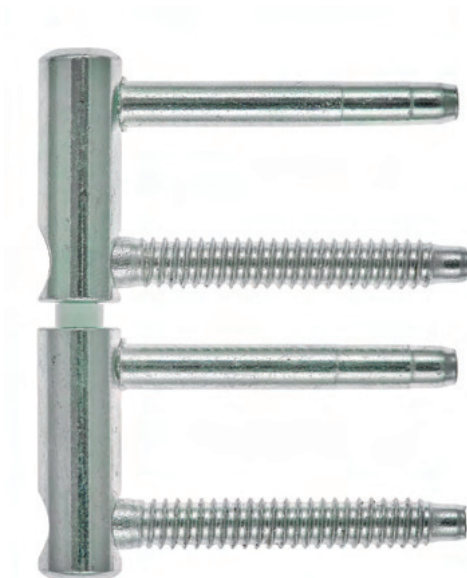

FR

Caractéristiques du produit

- charnière pour portes à gauche et à droite
- capacité de charge 40 kg/2 charnières
- diamètre 13 mm
- à utiliser dans les profilés en bois
- pour portes, cadres et fenêtres

EN

Product features

- hinge for left and right handed doors
- load capacity 40 kg/2 hinges
- diameter 13 mm
- for use in wooden profiles
- for doors, frames and windows

IT

Caratteristiche del prodotto

- cerniera per porte destre e sinistre
- portata 40 kg/2 cerniere
- diametro 13 mm
- per l'utilizzo in profili di legno
- per porte, telai e finestre

ES

Características del producto

- bisagra para puertas a la derecha y a la izquierda
- capacidad de carga 40 kg/2 bisagras
- diámetro 13 mm
- para uso en perfiles de madera
- para puertas, marcos y ventanas

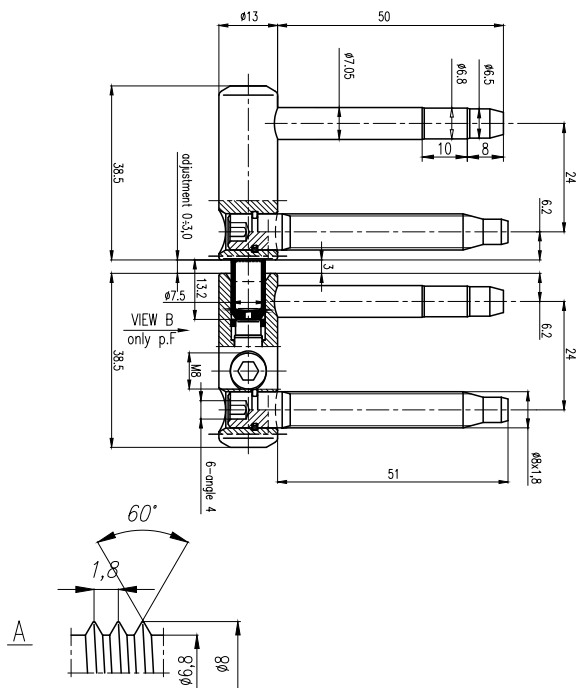

FINITIONS / FINISHING / FINITURE / ACABADO

Les couleurs de finition sont disponibles à la page 8 / Finishing colours available on page 8

I colori delle finiture sono disponibili a pagina 8 / Los colores de acabado están disponibles en la página 8

finitions personnalisées en option / customised finishes on request

finiture personalizzate su richiesta / acabados personalizados a petición

classification selon la / classification according to / classificazione in base a / clasificación según EN 1935

2 | 7 | 2 | 0 | 1 | * | 0 | 7

* résistance à la corrosion suivant par la finition / corrosion resistance depending on the finish
la resistenza alla corrosione dipende dalla finitura / resistencia a la corrosión, dependiendo del tipo de acabado

607-01-00/A3

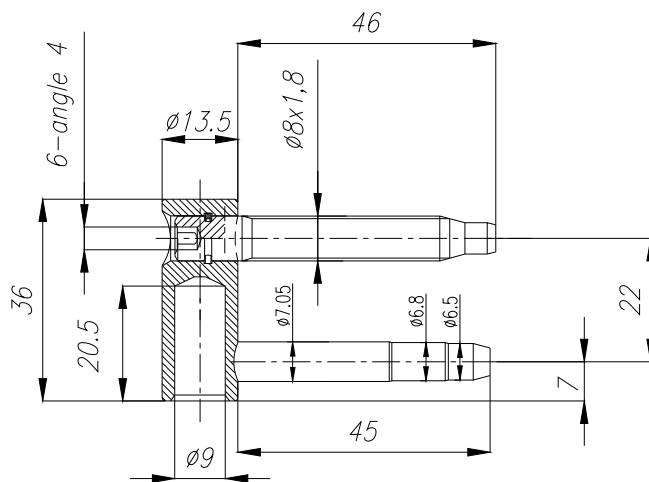
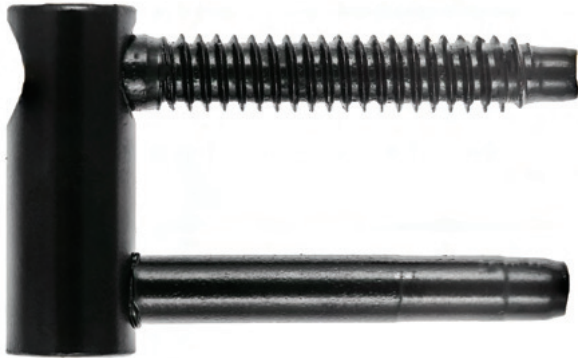

FR

Caractéristiques du produit

- charnière pour portes à gauche et à droite
- capacité de charge 40 kg/2 charnières
- diamètre 13,5 mm
- pour utilisation dans les profilés en bois et en PVC
- pour les cadres, les fenêtres et les portes

EN

Product features

- hinge for left and right handed doors
- load capacity 40 kg/2 hinges
- diameter 13,5 mm
- for use in wooden and PVC profiles
- for frames, windows and doors

IT

Caratteristiche del prodotto

- cerniera per porte destre e sinistre
- portata 40 kg/2 cerniere
- diametro 13,5 mm
- per l'utilizzo in profili in legno e PVC
- per telai, finestre e porte

ES

Características del producto

- bisagra para puertas a la derecha y a la izquierda
- capacidad de carga 40 kg/2 bisagras
- diámetro 13,5 mm
- para uso en perfiles de madera y PVC
- para marcos, ventanas y puertas

FINITIONS / FINISHING / FINITURE / ACABADO

Les couleurs de finition sont disponibles à la page 8 / Finishing colours available on page 8
I colori delle finiture sono disponibili a pagina 8 / Los colores de acabado están disponibles en la página 8

finitions personnalisées en option / customised finishes on request
finiture personalizzate su richiesta / acabados personalizados a petición

FR Cette charnière femelle peut être combinée avec les charnières mâles suivantes - 607-02-00/D1

EN This female hinge can be combined with the following male hinge - 607-02-00/D1

IT Questa cerniera femmina può essere abbinata con le seguenti cerniere maschio - 607-02-00/D1

ES Esta bisagra hembra puede combinarse con las siguientes bisagras macho - 607-02-00/D1

607-02-00/D1

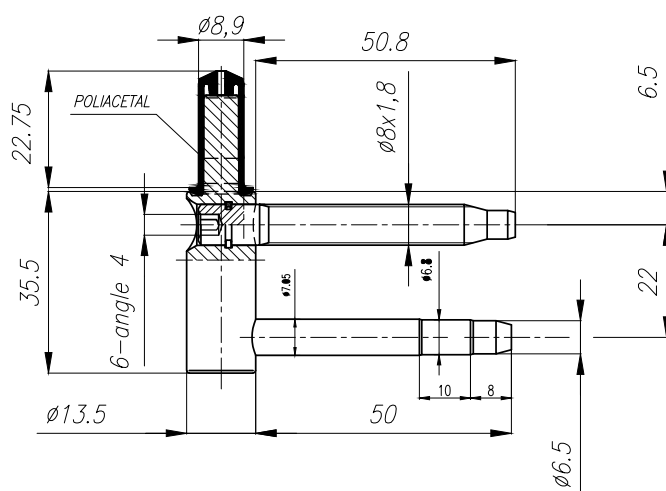
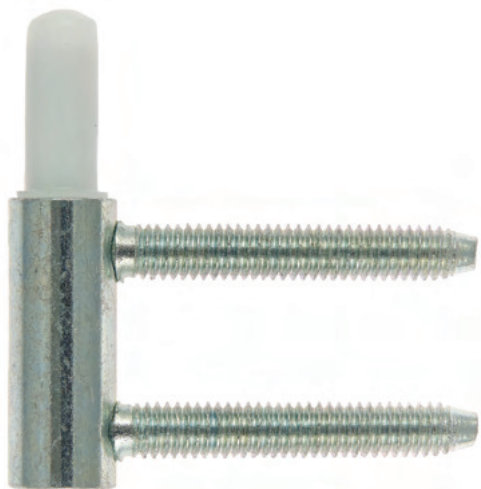

FR

Caractéristiques du produit

- charnière pour portes à gauche et à droite
- capacité de charge 40 kg/2 charnières
- diamètre 13,5 mm
- pour utilisation dans les profilés en bois et en PVC
- pour les cadres, les fenêtres et les portes

EN

Product features

- hinge for left and right handed doors
- load capacity 40 kg/2 hinges
- diameter 13,5 mm
- for use in wooden and PVC profiles
- for frames, windows and doors

IT

Caratteristiche del prodotto

- cerniera per porte destre e sinistre
- portata 40 kg/2 cerniere
- diametro 13,5 mm
- per l'utilizzo in profili in legno e PVC
- per telai, finestre e porte

ES

Características del producto

- bisagra para puertas a la derecha y a la izquierda
- capacidad de carga 40 kg/2 bisagras
- diámetro 13,5 mm
- para uso en perfiles de madera y PVC
- para marcos, ventanas y puertas

FINITIONS / FINISHING / FINITURE / ACABADO

Les couleurs de finition sont disponibles à la page 8 / Finishing colours available on page 8
I colori delle finiture sono disponibili a pagina 8 / Los colores de acabado están disponibles en la página 8
finitions personnalisées en option / customised finishes on request
finiture personalizzate su richiesta / acabados personalizados a petición

FR Cette charnière mâle peut être combinée avec les charnières femelles suivantes - 607-01-00/A3

EN This male hinge can be combined with the following female hinge - 607-01-00/A3

IT Questa cerniera maschio può essere abbinata con le seguenti cerniere femmina - 607-01-00/A3

ES Esta bisagra macho puede combinarse con las siguientes bisagras hembras - 607-01-00/A3

F 848-00-00/CA

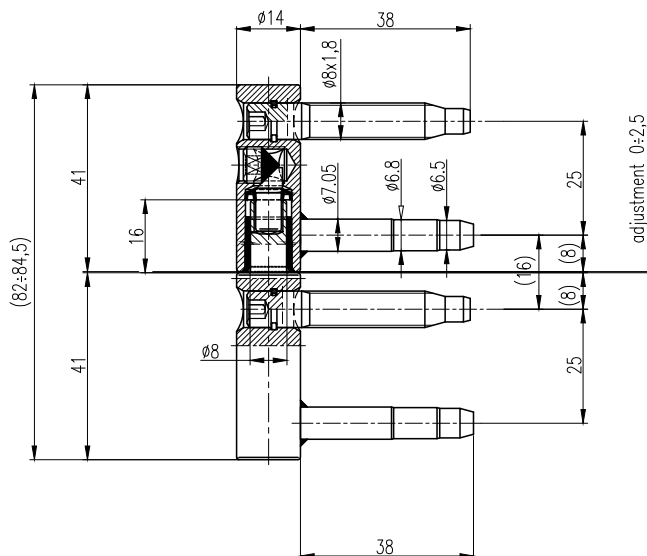
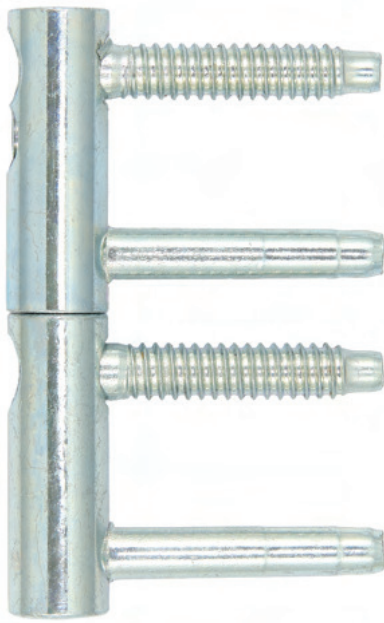

FR

Caractéristiques du produit

- charnière pour portes à gauche et à droite
- capacité de charge 40 kg/2 charnières
- diamètre 14 mm
- pour utilisation dans les profilés en bois et en PVC
- pour les cadres, les fenêtres et les portes

EN

Product features

- hinge for left and right handed doors
- load capacity 40 kg/2 hinges
- diameter 14 mm
- for use in wooden and PVC profiles
- for frames, windows and doors

IT

Caratteristiche del prodotto

- cerniera per porte destre e sinistre
- portata 40 kg/2 cerniere
- diametro 14 mm
- per l'utilizzo in profili in legno e PVC
- per telai, finestre e porte

ES

Características del producto

- bisagra para puertas a la derecha y a la izquierda
- capacidad de carga 40 kg/2 bisagras
- diámetro 14 mm
- para uso en perfiles de madera y PVC
- para marcos, ventanas y puertas

FINITIONS / FINISHING / FINITURE / ACABADO

Les couleurs de finition sont disponibles à la page 8 / Finishing colours available on page 8
 I colori delle finiture sono disponibili a pagina 8 / Los colores de acabado están disponibles en la página 8
 finitions personnalisées en option / customised finishes on request
 finiture personalizzate su richiesta / acabados personalizados a petición

classification selon la / classification according to / classificazione in base a / clasificación según EN 1935

2 | 7 | 2 | 0 | 1 | * | 0 | 7

* résistance à la corrosion suivant par la finition / corrosion resistance depending on the finish
 la resistenza alla corrosione dipende dalla finitura / resistencia a la corrosión, dependiendo del tipo de acabado

117-01-00/A REG

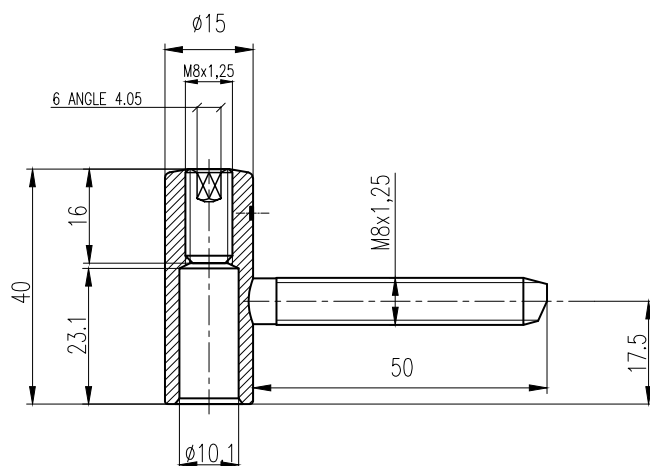
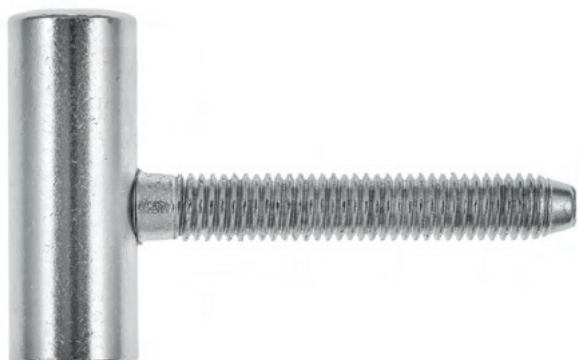

FR

Caractéristiques du produit

- charnière pour portes à gauche et à droite
- capacité de charge 60 kg/2 charnières
- diamètre 15 mm
- à utiliser dans les profilés en bois, profilés en PVC, profilés en acier
- pour portes, cadres et fenêtres

EN

Product features

- hinge for left and right handed doors
- load capacity 60 kg/2 hinges
- diameter 15 mm
- for use in wooden profiles, PVC profiles, steel profiles
- for doors, frames and windows

IT

Caratteristiche del prodotto

- cerniera per porte destre e sinistre
- portata 60 kg/2 cerniere
- diametro 15 mm
- per l'utilizzo in profili di legno, profili in PVC, profili d'acciaio
- per porte, telai e finestre

ES

Características del producto

- bisagra para puertas a la derecha y a la izquierda
- capacidad de carga 60 kg/2 bisagras
- diámetro 15 mm
- para uso en perfiles de madera, perfiles de PVC, perfiles de acero
- para puertas, marcos y ventanas

FINITIONS / FINISHING / FINITURE / ACABADO

Les couleurs de finition sont disponibles à la page 8 / Finishing colours available on page 8
I colori delle finiture sono disponibili a pagina 8 / Los colores de acabado están disponibles en la página 8

finitions personnalisées en option / customised finishes on request
finiture personalizzate su richiesta / acabados personalizados a petición

FR Cette charnière femelle peut être combinée avec les charnières mâles suivantes - 117-02-00/D REG

EN This female hinge can be combined with the following male hinge - 117-02-00/D REG

IT Questa cerniera femmina può essere abbinata con le seguenti cerniere maschio - 117-02-00/D REG

ES Esta bisagra hembra puede combinarse con las siguientes bisagras macho - 117-02-00/D REG

117-02-00/D REG

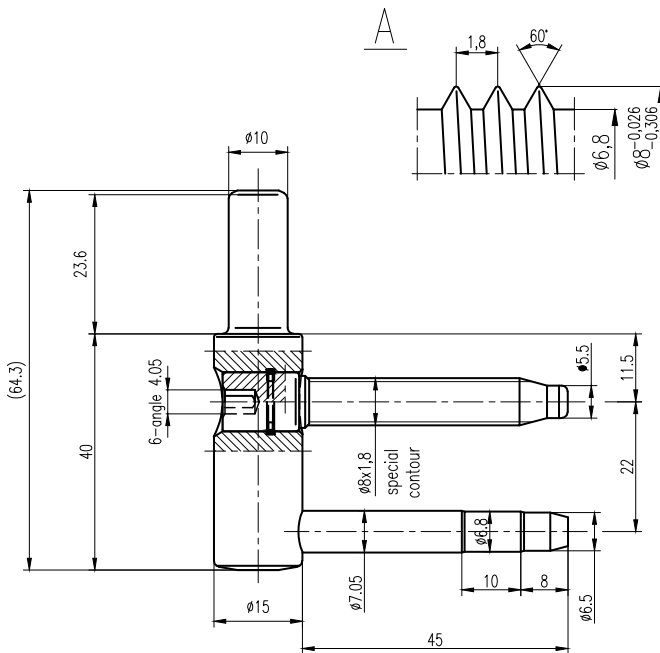

FR

Product features

- hinge for left and right handed doors
- load capacity 60 kg/2 hinges
- diameter 15 mm
- for use in wooden and PVC profiles
- for frames, windows and doors

EN

Produktmerkmale

- Scharnier für rechts- und linksseitige Türen
- Belastbarkeit 60 kg/2 Scharniere
- Durchmesser 15 mm
- zur Verwendung in Holz- und PVC-Profilen
- für Rahmen Fenster und Türen

IT

Cechy produktu

- zawias do drzwi lewych i prawych
- nośność 60 kg/2 zawiasy
- średnica 15 mm
- do stosowania w profilach drewnianych i profilach PVC
- do ościeżnic, okien i drzwi

ES

Характеристики товара

- петля для лево- и правосторонних дверей
- нагрузочная способность 60 кг/2 петли
- диаметр 15 мм
- для использования с деревянными и ПВХ-профилями
- для рамок, окон и дверей

FINITIONS / FINISHING / FINITURE / ACABADO

Les couleurs de finition sont disponibles à la page 8 / Finishing colours available on page 8
 I colori delle finiture sono disponibili a pagina 8 / Los colores de acabado están disponibles en la página 8
 finitions personnalisées en option / customised finishes on request
 finiture personalizzate su richiesta / acabados personalizados a petición

FR Cette charnière mâle peut être combinée avec les charnières femelles suivantes - 117-01-00 /A REG

EN This male hinge can be combined with the following female hinge - 117-01-00 /A REG

IT Questa cerniera maschio può essere abbinata con le seguenti cerniere femmina - 117-01-00 /A REG

ES Esta bisagra macho puede combinarse con las siguientes bisagras hembras - 117-01-00 /A REG

1037-01-00/A

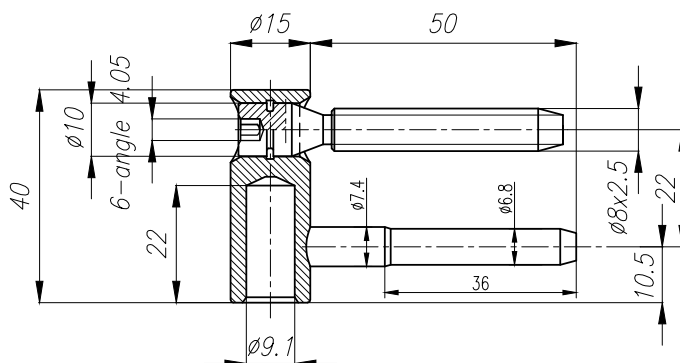
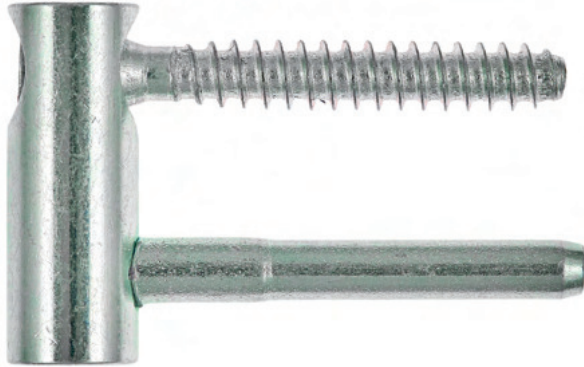

FR

Caractéristiques du produit

- charnière pour portes à gauche et à droite
- capacité de charge 40 kg/2 charnières
- diamètre 15 mm
- pour utilisation dans les profilés en bois et en PVC
- pour les cadres, les fenêtres et les portes

EN

Product features

- hinge for left and right handed doors
- load capacity 40 kg/2 hinges
- diameter 15 mm
- for use in wooden and PVC profiles
- for frames, windows and doors

IT

Caratteristiche del prodotto

- cerniera per porte destre e sinistre
- portata 40 kg/2 cerniere
- diametro 15 mm
- per l'utilizzo in profili in legno e PVC
- per telai, finestre e porte

ES

Características del producto

- bisagra para puertas a la derecha y a la izquierda
- capacidad de carga 40 kg/2 bisagras
- diámetro 15 mm
- para uso en perfiles de madera y PVC
- para marcos, ventanas y puertas

FINITIONS / FINISHING / FINITURE / ACABADO

Les couleurs de finition sont disponibles à la page 8 / Finishing colours available on page 8
I colori delle finiture sono disponibili a pagina 8 / Los colores de acabado están disponibles en la página 8

finitions personnalisées en option / customised finishes on request
finiture personalizzate su richiesta / acabados personalizados a petición

FR Cette charnière femelle peut être combinée avec les charnières mâles suivantes - 1037-02-00/B

EN This female hinge can be combined with the following male hinge - 1037-02-00/B

IT Questa cerniera femmina può essere abbinata con le seguenti cerniere maschio - 1037-02-00/B

ES Esta bisagra hembra puede combinarse con las siguientes bisagras macho - 1037-02-00/B

1037-02-00/B

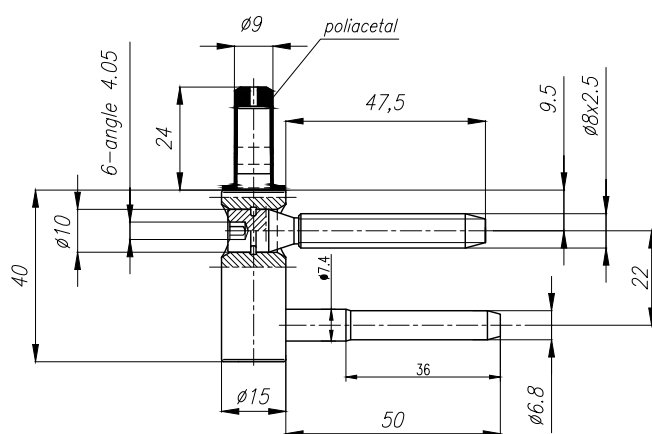
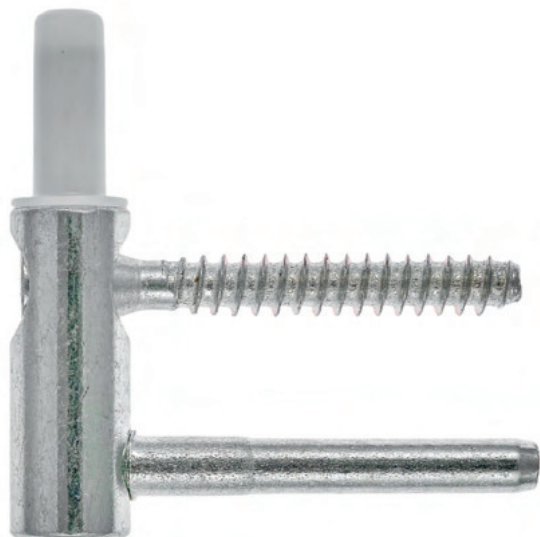

FR

Caractéristiques du produit

- charnière pour portes à gauche et à droite
- capacité de charge 40 kg/2 charnières
- diamètre 15 mm
- pour utilisation dans les profilés en bois et en PVC
- pour les cadres, les fenêtres et les portes

EN

Product features

- hinge for left and right handed doors
- load capacity 40 kg/2 hinges
- diameter 15 mm
- for use in wooden and PVC profiles
- for frames, windows and doors

IT

Caratteristiche del prodotto

- cerniera per porte destre e sinistre
- portata 40 kg/2 cerniere
- diametro 15 mm
- per l'utilizzo in profili in legno e PVC
- per telai, finestre e porte

ES

Características del producto

- bisagra para puertas a la derecha y a la izquierda
- capacidad de carga 40 kg/2 bisagras
- diámetro 15 mm
- para uso en perfiles de madera y PVC
- para marcos, ventanas y puertas

FINITIONS / FINISHING / FINITURE / ACABADO

Les couleurs de finition sont disponibles à la page 8 / Finishing colours available on page 8
I colori delle finiture sono disponibili a pagina 8 / Los colores de acabado están disponibles en la página 8

finitions personnalisées en option / customised finishes on request
finiture personalizzate su richiesta / acabados personalizados a petición

FR Cette charnière mâle peut être combinée avec les charnières femelles suivantes - 1037-01-00/A

EN This male hinge can be combined with the following female hinge - 1037-01-00/A

IT Questa cerniera maschio può essere abbinata con le seguenti cerniere femmina - 1037-01-00/A

ES Esta bisagra macho puede combinarse con las siguientes bisagras hembras - 1037-01-00/A

1046-01-00

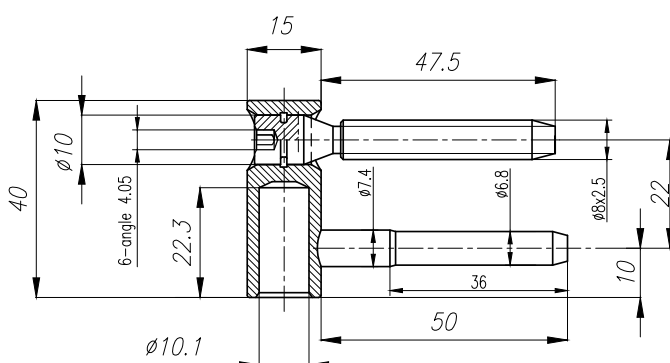
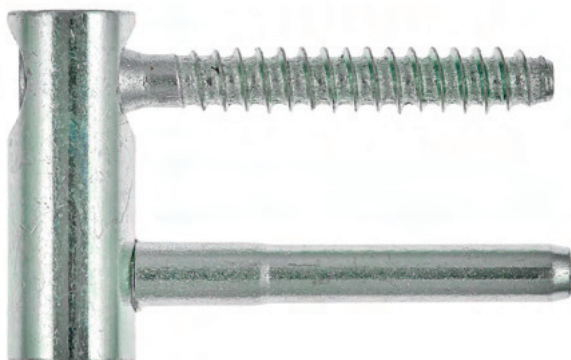

FR

Caractéristiques du produit

- charnière pour portes à gauche et à droite
- capacité de charge 60 kg/2 charnières
- diamètre 15 mm
- pour utilisation dans les profilés en bois et en PVC
- pour les cadres, les fenêtres et les portes

EN

Product features

- hinge for left and right handed doors
- load capacity 60 kg/2 hinges
- diameter 15 mm
- for use in wooden and PVC profiles
- for frames, windows and doors

IT

Caratteristiche del prodotto

- cerniera per porte destre e sinistre
- portata 60 kg/2 cerniere
- diametro 15 mm
- per l'utilizzo in profili in legno e PVC
- per telai, finestre e porte

ES

Características del producto

- bisagra para puertas a la derecha y a la izquierda
- capacidad de carga 60 kg/2 bisagras
- diámetro 15 mm
- para uso en perfiles de madera y PVC
- para marcos, ventanas y puertas

FINITIONS / FINISHING / FINITURE / ACABADO

Les couleurs de finition sont disponibles à la page 8 / Finishing colours available on page 8
I colori delle finiture sono disponibili a pagina 8 / Los colores de acabado están disponibles en la página 8

finitions personnalisées en option / customised finishes on request
finiture personalizzate su richiesta / acabados personalizados a petición

FR Cette charnière femelle peut être combinée avec les charnières mâles suivantes - 1046-02-00/B

EN This female hinge can be combined with the following male hinge - 1046-02-00/B

IT Questa cerniera femmina può essere abbinata con le seguenti cerniere maschio - 1046-02-00/B

ES Esta bisagra hembra puede combinarse con las siguientes bisagras macho - 1046-02-00/B

1046-02-00/B

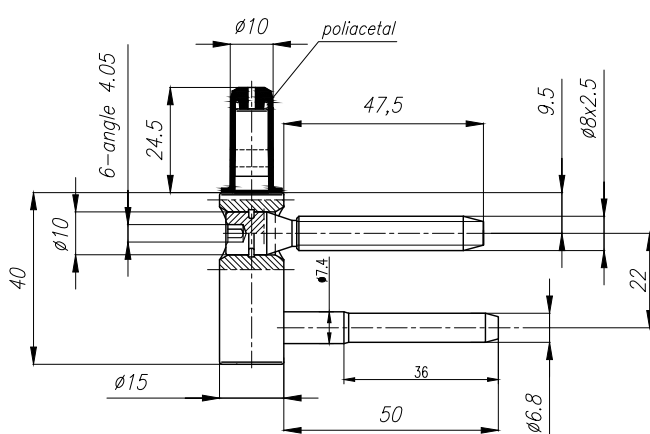
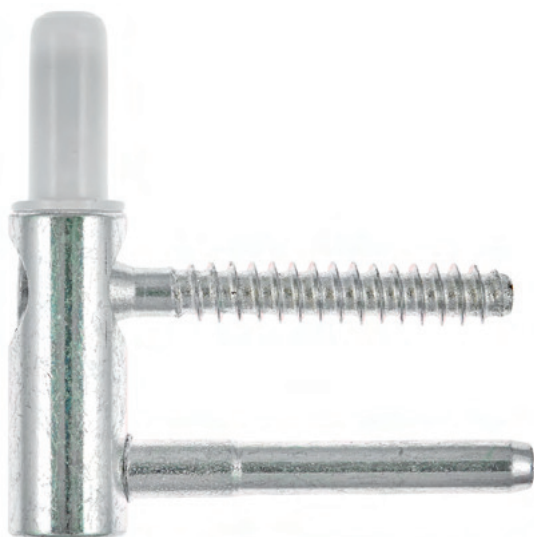

FR

Caractéristiques du produit

- charnière pour portes à gauche et à droite
- capacité de charge 60 kg/2 charnières
- diamètre 15 mm
- pour utilisation dans les profilés en bois et en PVC
- pour les cadres, les fenêtres et les portes

EN

Product features

- hinge for left and right handed doors
- load capacity 60 kg/2 hinges
- diameter 15 mm
- for use in wooden and PVC profiles
- for frames, windows and doors

IT

Caratteristiche del prodotto

- cerniera per porte destre e sinistre
- portata 60 kg/2 cerniere
- diametro 15 mm
- per l'utilizzo in profili in legno e PVC
- per telai, finestre e porte

ES

Características del producto

- bisagra para puertas a la derecha y a la izquierda
- capacidad de carga 60 kg/2 bisagras
- diámetro 15 mm
- para uso en perfiles de madera y PVC
- para marcos, ventanas y puertas

FINITIONS / FINISHING / FINITURE / ACABADO

Les couleurs de finition sont disponibles à la page 8 / Finishing colours available on page 8
I colori delle finiture sono disponibili a pagina 8 / Los colores de acabado están disponibles en la página 8

finitions personnalisées en option / customised finishes on request
finiture personalizzate su richiesta / acabados personalizados a petición

FR Cette charnière mâle peut être combinée avec les charnières femelles suivantes - 1046-01-00

EN This male hinge can be combined with the following female hinge - 1046-01-00

IT Questa cerniera maschio può essere abbinata con le seguenti cerniere femmina - 1046-01-00

ES Esta bisagra macho puede combinarse con las siguientes bisagras hembras - 1046-01-00

F 1037-00-00



FR

Caractéristiques du produit

- charnière pour portes à gauche et à droite
- capacité de charge 40 kg/2 charnières
- diamètre 15 mm
- à utiliser dans les profilés en bois
- pour portes, cadres et fenêtres

EN

Product features

- hinge for left and right handed doors
- load capacity 40 kg/2 hinges
- diameter 15 mm
- for use in wooden profiles
- for doors, frames and windows

IT

Caratteristiche del prodotto

- cerniera per porte destre e sinistre
- portata 40 kg/2 cerniere
- diametro 15 mm
- per l'utilizzo in profili di legno
- per porte, telai e finestre

ES

Características del producto

- bisagra para puertas a la derecha y a la izquierda
- capacidad de carga 40 kg/2 bisagras
- diámetro 15 mm
- para uso en perfiles de madera
- para puertas, marcos y ventanas

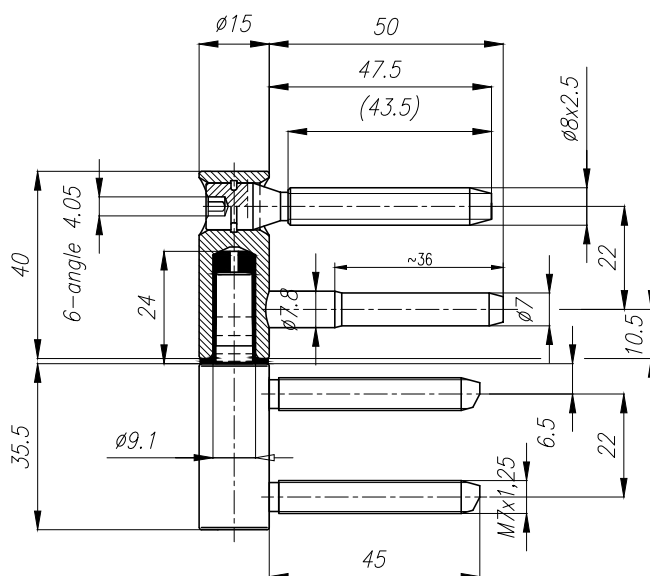

FINITIONS / FINISHING / FINITURE / ACABADO

Les couleurs de finition sont disponibles à la page 8 / Finishing colours available on page 8
I colori delle finiture sono disponibili a pagina 8 / Los colores de acabado están disponibles en la página 8

finitions personnalisées en option / customised finishes on request
finiture personalizzate su richiesta / acabados personalizados a petición

classification selon la / classification according to / classificazione in base a / clasificación según EN 1935

2 | 7 | 2 | 0 | 1 | * | 0 | 7

* résistance à la corrosion suivant par la finition / corrosion resistance depending on the finish
la resistenza alla corrosione dipende dalla finitura / resistencia a la corrosión, dependiendo del tipo de acabado

F 1037-00-00/A

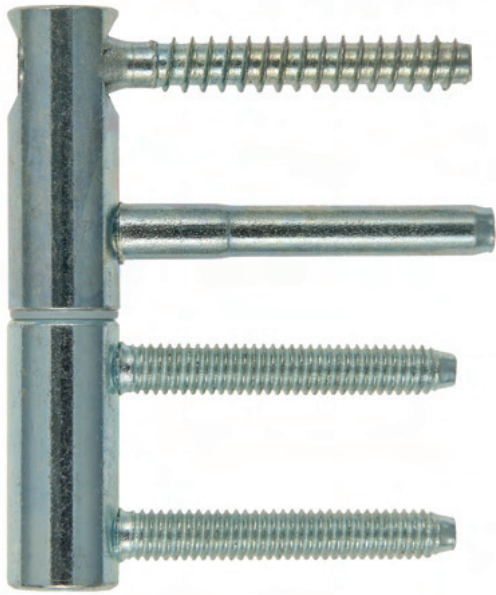

FR

Caractéristiques du produit

- charnière pour portes à gauche et à droite
- capacité de charge 40- kg/2 charnières
- diamètre 15 mm
- à utiliser dans les profilés en bois
- pour portes, cadres et fenêtres

EN

Product features

- hinge for left and right handed doors
- load capacity 40 kg/2 hinges
- diameter 15 mm
- for use in wooden profiles
- for doors, frames and windows

IT

Caratteristiche del prodotto

- cerniera per porte destre e sinistre
- portata 40 kg/2 cerniere
- diametro 15 mm
- per l'utilizzo in profili di legno
- per porte, telai e finestre

ES

Características del producto

- bisagra para puertas a la derecha y a la izquierda
- capacidad de carga 40 kg/2 bisagras
- diámetro 15 mm
- para uso en perfiles de madera
- para puertas, marcos y ventanas

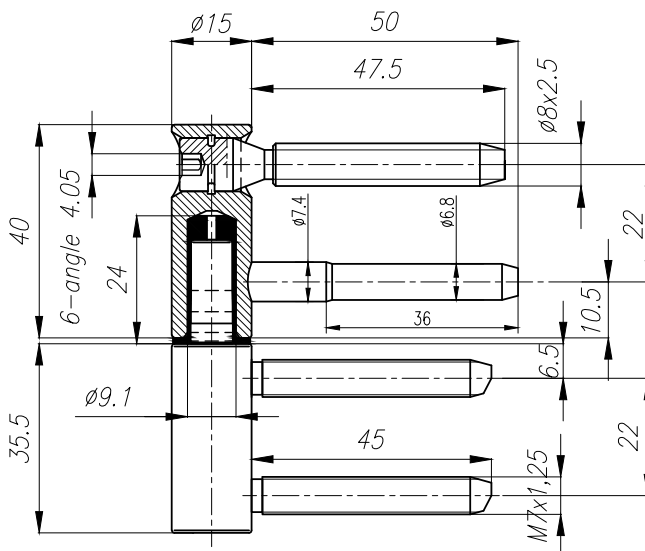

FINITIONS / FINISHING / FINITURE / ACABADO

Les couleurs de finition sont disponibles à la page 8 / Finishing colours available on page 8
 I colori delle finiture sono disponibili a pagina 8 / Los colores de acabado están disponibles en la página 8
 finitions personnalisées en option / customised finishes on request
 finiture personalizzate su richiesta / acabados personalizados a petición

classification selon la / classification according to / classificazione in base a / clasificación según EN 1935

2 | 7 | 2 | 0 | 1 | * | 0 | 7

* résistance f la corrosion suivant par la finition / corrosion resistance depending on the finish
 la resistenza alla corrosione dipende dalla finitura / resistencia a la corrosión, dependiendo del tipo de acabado

F 1046-00-00

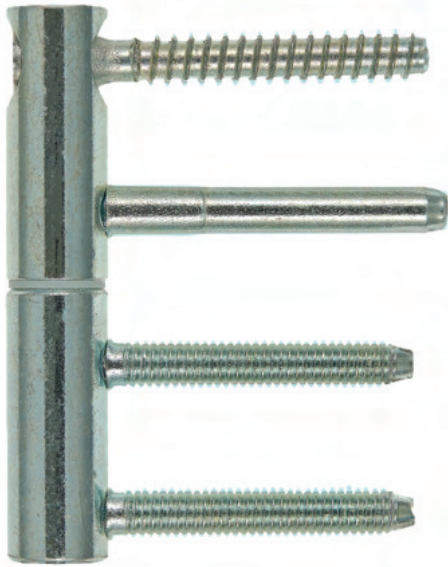

FR

Caractéristiques du produit

- charnière pour portes à gauche et à droite
- capacité de charge 60 kg/2 charnières
- diamètre 15 mm
- à utiliser dans les profilés en bois
- pour portes, cadres et fenêtres

EN

Product features

- hinge for left and right handed doors
- load capacity 60 kg/2 hinges
- diameter 15 mm
- for use in wooden profiles
- for doors, frames and windows

IT

Caratteristiche del prodotto

- cerniera per porte destre e sinistre
- portata 60 kg/2 cerniere
- diametro 15 mm
- per l'utilizzo in profili di legno
- per porte, telai e finestre

ES

Características del producto

- bisagra para puertas a la derecha y a la izquierda
- capacidad de carga 60 kg/2 bisagras
- diámetro 15 mm
- para uso en perfiles de madera
- para puertas, marcos y ventanas

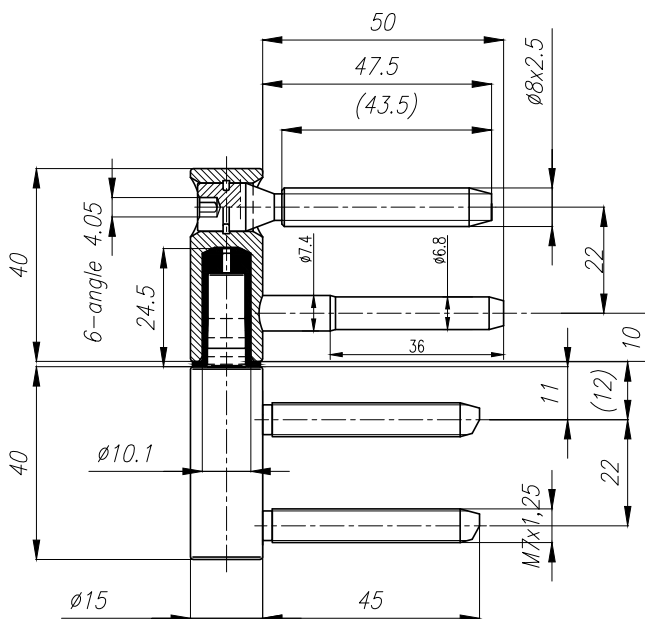

FINITIONS / FINISHING / FINITURE / ACABADO

Les couleurs de finition sont disponibles à la page 8 / Finishing colours available on page 8
I colori delle finiture sono disponibili a pagina 8 / Los colores de acabado están disponibles en la página 8

finitions personnalisées en option / customised finishes on request
finiture personalizzate su richiesta / acabados personalizados a petición

classification selon la / classification according to / classificazione in base a / clasificación según EN 1935

2 | 7 | 3 | 0 | 1 | * | 0 | 10

* résistance à la corrosion suivant par la finition / corrosion resistance depending on the finish
la resistenza alla corrosione dipende dalla finitura / resistencia a la corrosión, dependiendo del tipo de acabado

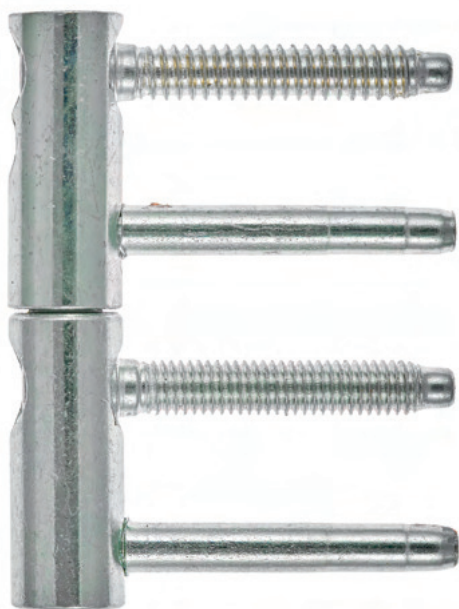

F 816-00-00/AD

FR

Caractéristiques du produit

- charnière pour portes à gauche et à droite
- capacité de charge 60 kg/2 charnières
- diamètre 16 mm
- à utiliser dans les profilés en bois, profilés en PVC, profilés en acier
- pour portes, cadres et fenêtres

EN

Product features

- hinge for left and right handed doors
- load capacity 60 kg/2 hinges
- diameter 16 mm
- for use in wooden profiles, PVC profiles, steel profiles
- for doors, frames and windows

IT

Caratteristiche del prodotto

- cerniera per porte destre e sinistre
- portata 60 kg/2 cerniere
- diametro 16 mm
- per l'utilizzo in profili di legno, profili in PVC, profili d'acciaio
- per porte, telai e finestre

ES

Características del producto

- bisagra para puertas a la derecha y a la izquierda
- capacidad de carga 60 kg/2 bisagras
- diámetro 16 mm
- para uso en perfiles de madera, perfiles de PVC, perfiles de acero
- para puertas, marcos y ventanas

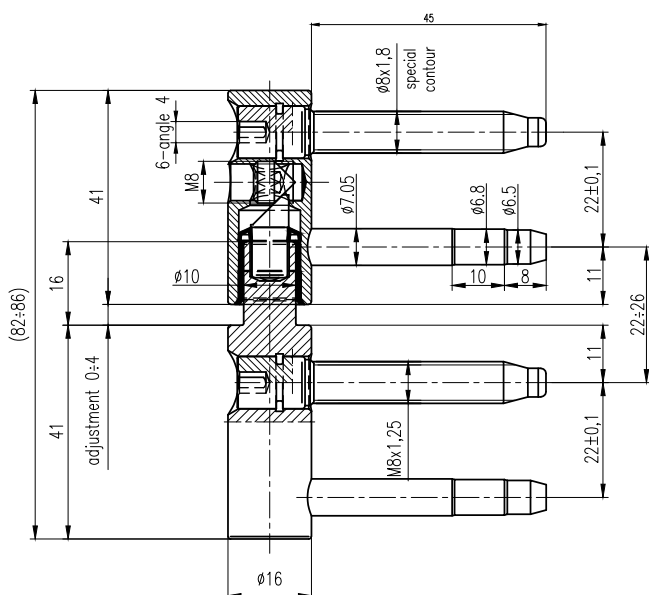

FINITIONS / FINISHING / FINITURE / ACABADO

Les couleurs de finition sont disponibles à la page 8 / Finishing colours available on page 8
I colori delle finiture sono disponibili a pagina 8 / Los colores de acabado están disponibles en la página 8

finitions personnalisées en option / customised finishes on request
finiture personalizzate su richiesta / acabados personalizados a petición

classification selon la / classification according to / classificazione in base a / clasificación según EN 1935

2 | 7 | 3 | 0 | 1 | * | 0 | 10

* résistance à la corrosion suivant par la finition / corrosion resistance depending on the finish
la resistenza alla corrosione dipende dalla finitura / resistencia a la corrosión, dependiendo del tipo de acabado

Fb 816-00-00

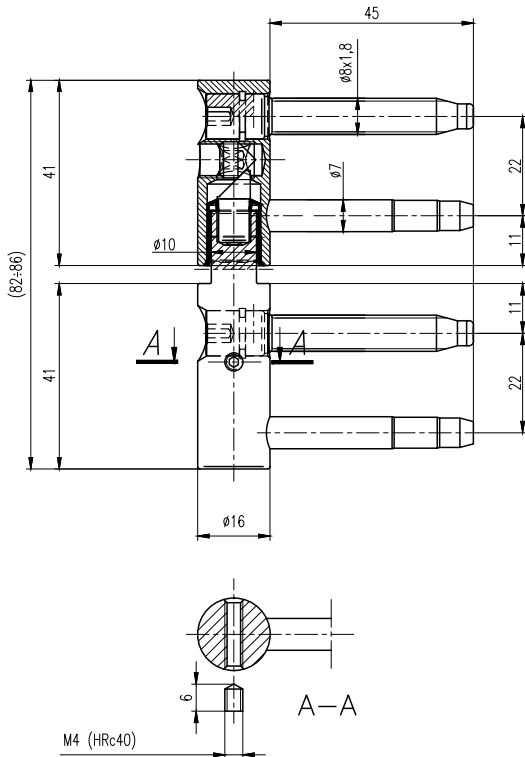
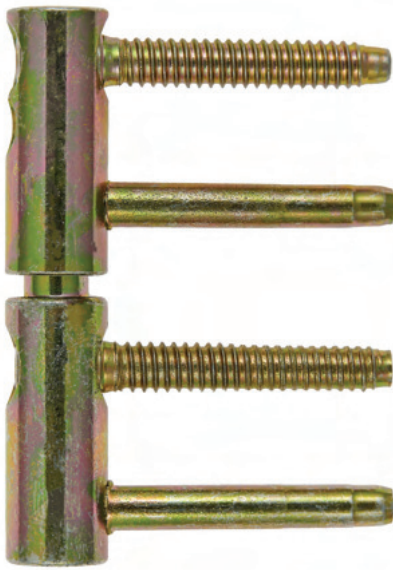

FR

Caractéristiques du produit

- charnière pour portes à gauche et à droite
- capacité de charge 60 kg/2 charnières
- diamètre 16 mm
- à utiliser dans les profilés en bois, profilés en PVC
- pour portes, cadres et fenêtres

EN

Product features

- hinge for left and right handed doors
- load capacity 60 kg/2 hinges
- diameter 16 mm
- for use in wooden profiles, PVC profiles
- for doors, frames and windows

IT

Caratteristiche del prodotto

- cerniera per porte destre e sinistre
- portata 60 kg/2 cerniere
- diametro 16 mm
- per l'utilizzo in profili di legno, profili in PVC
- per porte, telai e finestre

ES

Características del producto

- bisagra para puertas a la derecha y a la izquierda
- capacidad de carga 60 kg/2 bisagras
- diámetro 16 mm
- para uso en perfiles de madera, perfiles de PVC
- para puertas, marcos y ventanas

FINITIONS / FINISHING / FINITURE / ACABADO

Les couleurs de finition sont disponibles à la page 8 / Finishing colours available on page 8
 I colori delle finiture sono disponibili a pagina 8 / Los colores de acabado están disponibles en la página 8
 finitions personnalisées en option / customised finishes on request
 finiture personalizzate su richiesta / acabados personalizados a petición

classification selon la / classification according to / classificazione in base a / clasificación según EN 1935

2 | 7 | 3 | 0 | 1 | * | 0 | 10

* résistance à la corrosion suivant par la finition / corrosion resistance depending on the finish
 la resistenza alla corrosione dipende dalla finitura / resistencia a la corrosión, dependiendo del tipo de acabado

Fb 1051-00-00/A L

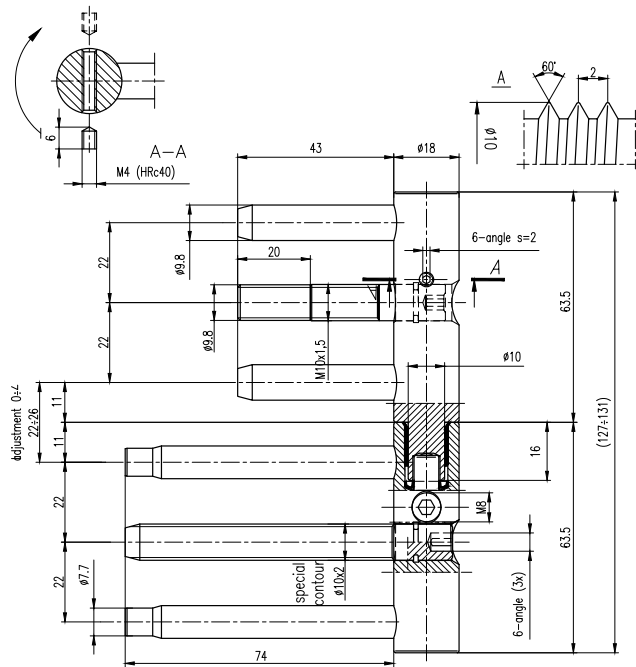

FR

Caractéristiques du produit

- charnière pour portes à gauche et à droite
- capacité de charge 80 kg/2 charnières
- diamètre 18 mm
- à utiliser dans les profilés en bois, profilés en PVC, profilés en acier
- pour portes, cadres et fenêtres

EN

Product features

- hinge for left and right handed doors
- load capacity 80 kg/2 hinges
- diameter 18 mm
- for use in wooden profiles, PVC profiles, steel profiles
- for doors, frames and windows

IT

Caratteristiche del prodotto

- cerniera per porte destre e sinistre
- portata 80 kg/2 cerniere
- diametro 18 mm
- per l'utilizzo in profili di legno, profili in PVC, profili d'acciaio
- per porte, telai e finestre

ES

Características del producto

- bisagra para puertas a la derecha y a la izquierda
- capacidad de carga 80 kg/2 bisagras
- diámetro 18 mm
- para uso en perfiles de madera, perfiles de PVC, perfiles de acero
- para puertas, marcos y ventanas

FINITIONS / FINISHING / FINITURE / ACABADO

Les couleurs de finition sont disponibles à la page 8 / Finishing colours available on page 8
I colori delle finiture sono disponibili a pagina 8 / Los colores de acabado están disponibles en la página 8

finitions personnalisées en option / customised finishes on request
finiture personalizzate su richiesta / acabados personalizados a petición

classification selon la / classification according to / classificazione in base a / clasificación según EN 1935

4 | 7 | 5 | 0 | 1 | * | 0 | 12

* résistance à la corrosion suivant par la finition / corrosion resistance depending on the finish
la resistenza alla corrosione dipende dalla finitura / resistencia a la corrosión, dependiendo del tipo de acabado

F 916-00-00

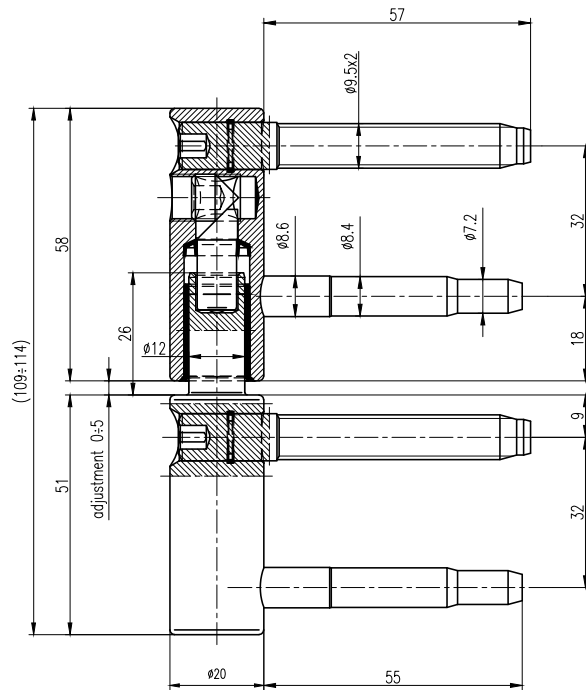
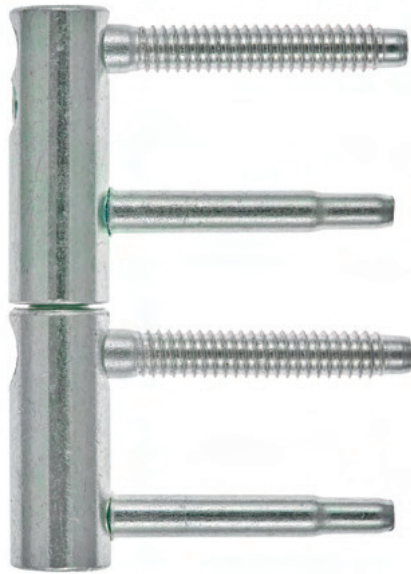

FR

Caractéristiques du produit

- charnière pour portes à gauche et à droite
- capacité de charge 120 kg/2 charnières
- diamètre 20 mm
- pour utilisation dans les profilés en bois et en PVC
- pour les cadres, les fenêtres et les portes

EN

Product features

- hinge for left and right handed doors
- load capacity 120 kg/2 hinges
- diameter 20 mm
- for use in wooden and PVC profiles
- for frames, windows and doors

IT

Caratteristiche del prodotto

- cerniera per porte destre e sinistre
- portata 120 kg/2 cerniere
- diametro 20 mm
- per l'utilizzo in profili in legno e PVC
- per telai, finestre e porte

ES

Características del producto

- bisagra para puertas a la derecha y a la izquierda
- capacidad de carga 120 kg/2 bisagras
- diámetro 20 mm
- para uso en perfiles de madera y PVC
- para marcos, ventanas y puertas

FINITIONS / FINISHING / FINITURE / ACABADO

Les couleurs de finition sont disponibles à la page 8 / Finishing colours available on page 8
I colori delle finiture sono disponibili a pagina 8 / Los colores de acabado están disponibles en la página 8

finitions personnalisées en option / customised finishes on request
finiture personalizzate su richiesta / acabados personalizados a petición

classification selon la / classification according to / classificazione in base a / clasificación según EN 1935

4 | 7 | 6 | 0 | 1 | * | 0 | 13

* résistance à la corrosion suivant par la finition / corrosion resistance depending on the finish
la resistenza alla corrosione dipende dalla finitura / resistencia a la corrosión, dependiendo del tipo de acabado

Fb 916-00-00

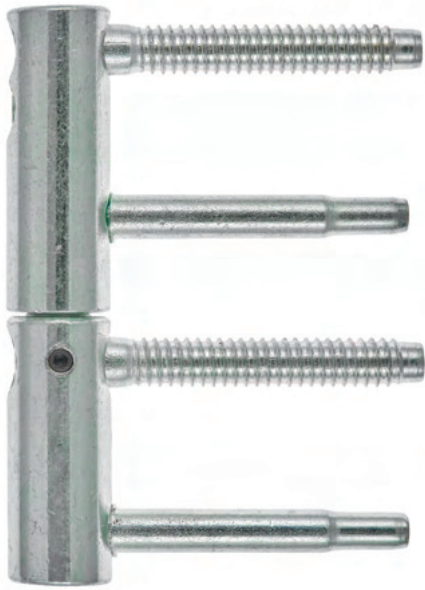

FR

Caractéristiques du produit

- charnière pour portes à gauche et à droite
- capacité de charge 120 kg/2 charnières
- diamètre 20 mm
- à utiliser dans les profilés en bois, profilés en PVC
- pour portes, cadres et fenêtres

EN

Product features

- hinge for left and right handed doors
- load capacity 120 kg/2 hinges
- diameter 20 mm
- for use in wooden profiles, PVC profiles
- for doors, frames and windows

IT

Caratteristiche del prodotto

- cerniera per porte destre e sinistre
- portata 120 kg/2 cerniere
- diametro 20 mm
- per l'utilizzo in profili di legno, profili in PVC
- per porte, telai e finestre

ES

Características del producto

- bisagra para puertas a la derecha y a la izquierda
- capacidad de carga 120 kg/2 bisagras
- diámetro 20 mm
- para uso en perfiles de madera, perfiles de PVC
- para puertas, marcos y ventanas

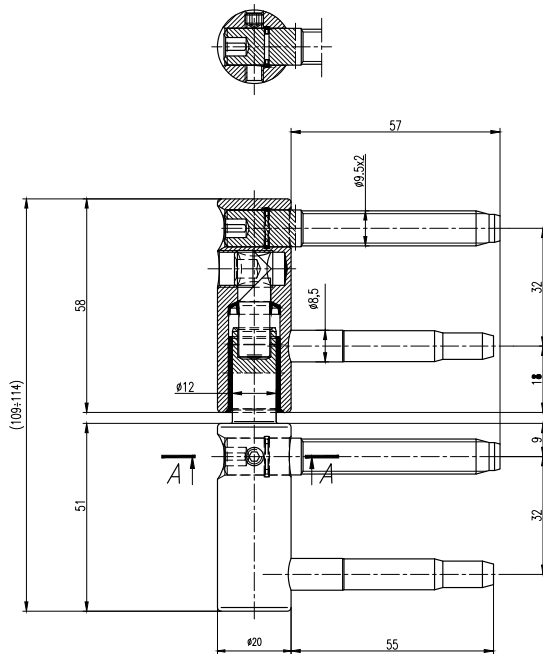

FINITIONS / FINISHING / FINITURE / ACABADO

Les couleurs de finition sont disponibles à la page 8 / Finishing colours available on page 8
I colori delle finiture sono disponibili a pagina 8 / Los colores de acabado están disponibles en la página 8
finitions personnalisées en option / customised finishes on request
finiture personalizzate su richiesta / acabados personalizados a petición

classification selon la / classification according to / classificazione in base a / clasificación según EN 1935

4 | 7 | 6 | 0 | 1 | * | 1 | 13

* résistance à la corrosion suivant par la finition / corrosion resistance depending on the finish
la resistenza alla corrosione dipende dalla finitura / resistencia a la corrosión, dependiendo del tipo de acabado

Fb 111-00-00

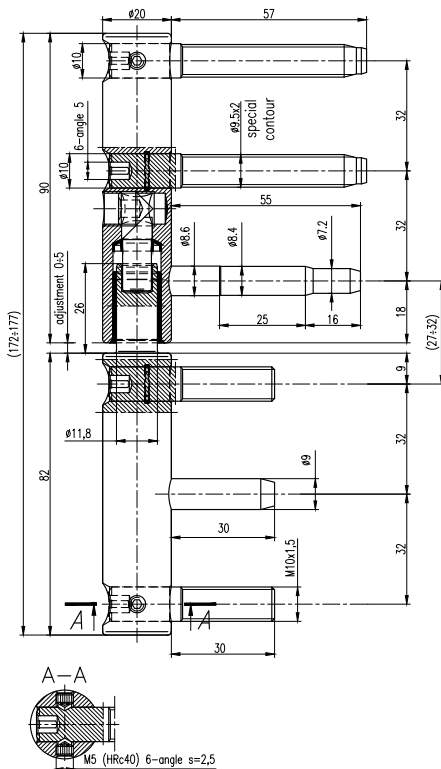
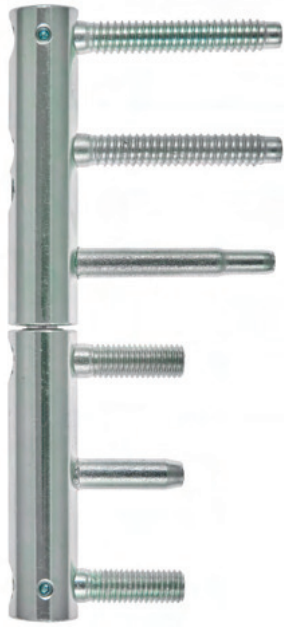

FR

Caractéristiques du produit

- charnière pour portes à gauche et à droite
- capacité de charge 120 kg/2 charnières
- diamètre 20 mm
- à utiliser dans les profilés en bois, profilés en acier
- pour portes, cadres et fenêtres

EN

Product features

- hinge for left and right handed doors
- load capacity 120 kg/2 hinges
- diameter 20 mm
- for use in wooden profiles, steel profiles
- for doors, frames and windows

IT

Caratteristiche del prodotto

- cerniera per porte destre e sinistre
- portata 120 kg/2 cerniere
- diametro 20 mm
- per l'utilizzo in profili di legno, profili d'acciaio
- per porte, telai e finestre

ES

Características del producto

- bisagra para puertas a la derecha y a la izquierda
- capacidad de carga 120 kg/2 bisagras
- diámetro 20 mm
- para uso en perfiles de madera, perfiles de acero
- para puertas, marcos y ventanas

FINITIONS / FINISHING / FINITURE / ACABADO

Les couleurs de finition sont disponibles à la page 8 / Finishing colours available on page 8
I colori delle finiture sono disponibili a pagina 8 / Los colores de acabado están disponibles en la página 8

finitions personnalisées en option / customised finishes on request
finiture personalizzate su richiesta / acabados personalizados a petición

classification selon la / classification according to / classificazione in base a / clasificación según EN 1935

4 | 7 | 6 | 0 | 1 | * | 0 | 13

* résistance à la corrosion suivant par la finition / corrosion resistance depending on the finish
la resistenza alla corrosione dipende dalla finitura / resistencia a la corrosión, dependiendo del tipo de acabado



I 1078-00-00/BCS

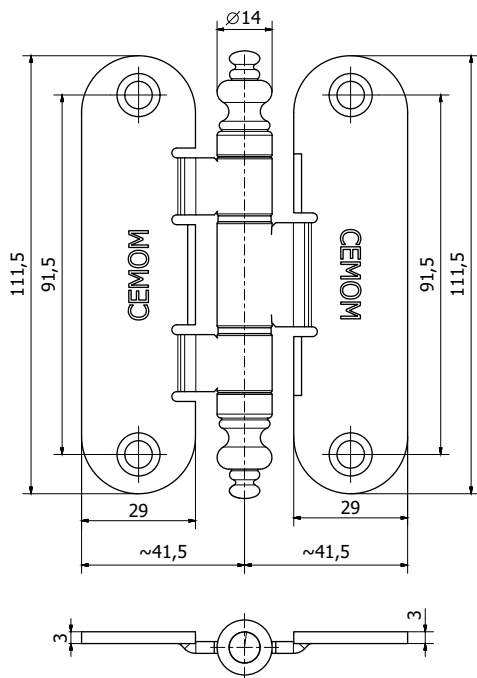

FR

Caractéristiques du produit

- charnière pour portes à gauche et à droite
- capacité de charge 50 kg/2 charnières
- diamètre 14 mm
- la charnière s'adapte dans les logements de charnière des ESTETIC 80 après l'application de cales en plastique disponibles sur demande.
- pour utilisation dans les profilés en bois et en PVC
- pour les cadres, les fenêtres et les portes

EN

Product features

- hinge for left and right handed doors
- load capacity 50 kg/2 hinges
- diameter 14 mm
- the hinge fits into the hinge sockets of ESTETIC 80 after applying plastic spacers available upon request.
- for use in wooden and PVC profiles
- for frames, windows and doors

IT

Caratteristiche del prodotto

- cerniera per porte destre e sinistre
- portata 50 kg/2 cerniere
- diametro 14 mm
- la cerniera si adatta nelle sedi delle cerniere degli ESTETIC 80 dopo aver applicato distanziali in plastica disponibili su richiesta.
- per l'utilizzo in profili in legno e PVC
- per telai, finestre e porte

ES

Características del producto

- bisagra para puertas a la derecha y a la izquierda
- capacidad de carga 50 kg/2 bisagras
- diámetro 14 mm
- la bisagra encaja en las cavidades de bisagra de los ESTETIC 80 después de aplicar arandelas de plástico disponibles bajo pedido.
- para uso en perfiles de madera y PVC
- para marcos, ventanas y puertas

FINITIONS / FINISHING / FINITURE / ACABADO

Les couleurs de finition sont disponibles à la page 8 / Finishing colours available on page 8
I colori delle finiture sono disponibili a pagina 8 / Los colores de acabado están disponibles en la página 8

finitions personnalisées en option / customised finishes on request
finiture personalizzate su richiesta / acabados personalizados a petición

classification selon la / classification according to / classificazione in base a / clasificación según EN 1935

2 | 7 | 2 | 0 | 1 | * | 0 | 7

* résistance à la corrosion suivant par la finition / corrosion resistance depending on the finish
la resistenza alla corrosione dipende dalla finitura / resistencia a la corrosión, dependiendo del tipo de acabado

I 1078-00-00/BC

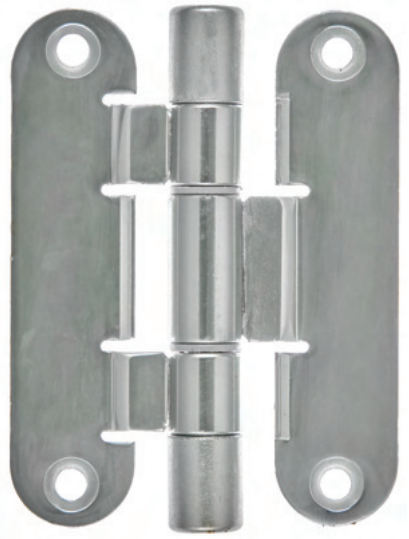

FR

Caractéristiques du produit

- charnière pour portes à gauche et à droite
- capacité de charge 50 kg/2 charnières
- diamètre 14 mm
- la charnière s'adapte dans les logements de charnière des ESTETIC 80 après l'application de cales en plastique disponibles sur demande.
- pour utilisation dans les profilés en bois et en PVC
- pour les cadres, les fenêtres et les portes

EN

Product features

- hinge for left and right handed doors
- load capacity 50 kg/2 hinges
- diameter 14 mm
- the hinge fits into the hinge sockets of ESTETIC 80 after applying plastic spacers available upon request.
- for use in wooden and PVC profiles
- for frames, windows and doors

IT

Caratteristiche del prodotto

- cerniera per porte destre e sinistre
- portata 50 kg/2 cerniere
- diametro 14 mm
- la cerniera si adatta nelle sedi delle cerniere degli ESTETIC 80 dopo aver applicato distanziali in plastica disponibili su richiesta.
- per l'utilizzo in profili in legno e PVC
- per telai, finestre e porte

ES

Características del producto

- bisagra para puertas a la derecha y a la izquierda
- capacidad de carga 50 kg/2 bisagras
- diámetro 14 mm
- la bisagra encaja en las cavidades de bisagra de los ESTETIC 80 después de aplicar arandelas de plástico disponibles bajo pedido.
- para uso en perfiles de madera y PVC
- para marcos, ventanas y puertas

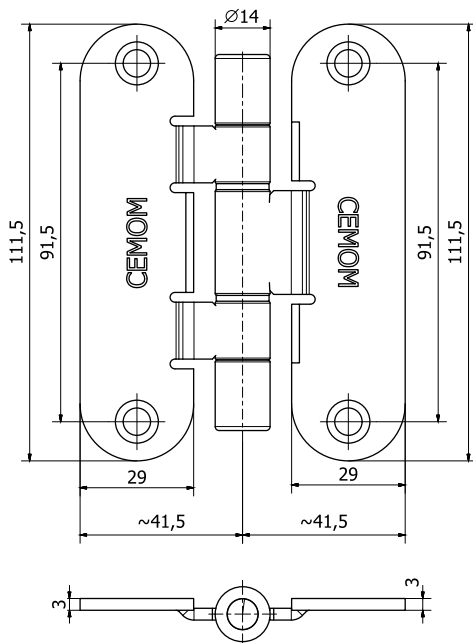

FINITIONS / FINISHING / FINITURE / ACABADO

Les couleurs de finition sont disponibles à la page 8 / Finishing colours available on page 8

I colori delle finiture sono disponibili a pagina 8 / Los colores de acabado están disponibles en la página 8

finitions personnalisées en option / customised finishes on request

finiture personalizzate su richiesta / acabados personalizados a petición

classification selon la / classification according to / classificazione in base a / clasificación según EN 1935

2 | 7 | 2 | 0 | 1 | * | 0 | 7

* résistance à la corrosion suivant par la finition / corrosion resistance depending on the finish
la resistenza alla corrosione dipende dalla finitura / resistencia a la corrosión, dependiendo del tipo de acabado

I 978-00-00/BCS

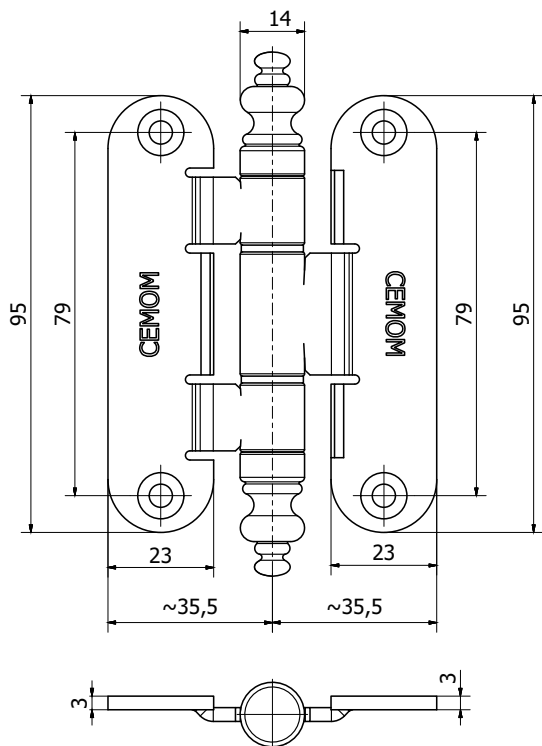
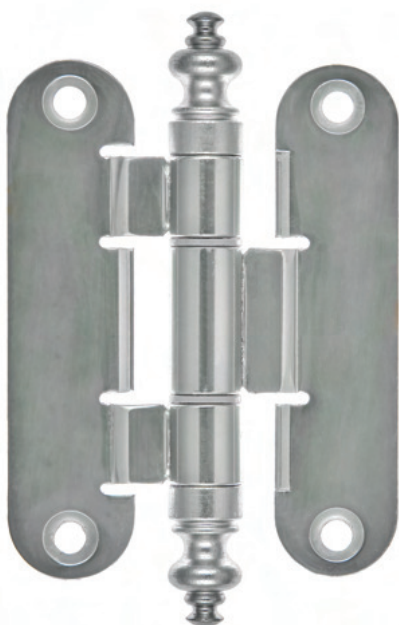

FR

Caractéristiques du produit

- charnière pour portes à gauche et à droite
- capacité de charge 50 kg/2 charnières
- diamètre 14 mm
- la charnière s'adapte dans les logements de charnière des ESTETIC W978/A, ESTETIC W978 et ESTETIC 978 3D-ME après l'application de cales en plastique disponibles sur demande (lors de la commande, veuillez indiquer le numéro de la charnière)
- pour utilisation dans les profilés en bois et en PVC
- pour les cadres, les fenêtres et les portes

EN

Product features

- hinge for left and right handed doors
- load capacity 50 kg/2 hinges
- diameter 14 mm
- the hinge fits into the hinge sockets of ESTETIC W978/A, ESTETIC W978, and ESTETIC 978 3D-ME after applying plastic spacers available upon request (please provide the hinge code when placing an order)
- for use in wooden and PVC profiles
- for frames, windows and doors

IT

Caratteristiche del prodotto

- cerniera per porte destre e sinistre
- portata 50 kg/2 cerniere
- diametro 14 mm
- la cerniera si adatta nelle sedi delle cerniere degli ESTETIC W978/A, ESTETIC W978 e ESTETIC 978 3D-ME dopo aver applicato distanziali in plastica disponibili su richiesta (Al momento dell'ordine, indicare il numero della cerniera)
- per l'utilizzo in profili in legno e PVC
- per telai, finestre e porte

ES

Características del producto

- bisagra para puertas a la derecha y a la izquierda
- capacidad de carga 50 kg/2 bisagras
- diámetro 14 mm
- la bisagra encaja en las cavidades de bisagra de los ESTETIC W978/A, ESTETIC W978 y ESTETIC 978 3D-ME después de aplicar arandelas de plástico disponibles bajo pedido (al realizar el pedido, indique el número de la bisagra)
- para uso en perfiles de madera y PVC
- para marcos, ventanas y puertas

FINITIONS / FINISHING / FINITURE / ACABADO

Les couleurs de finition sont disponibles à la page 8 / Finishing colours available on page 8
I colori delle finiture sono disponibili a pagina 8 / Los colores de acabado están disponibles en la página 8

finitions personnalisées en option / customised finishes on request
finiture personalizzate su richiesta / acabados personalizados a petición

classification selon la / classification according to / classificazione in base a / clasificación según EN 1935

2 | 7 | 2 | 0 | 1 | * | 0 | 7

* résistance à la corrosion suivant par la finition / corrosion resistance depending on the finish
la resistenza alla corrosione dipende dalla finitura / resistencia a la corrosión, dependiendo del tipo de acabado

I 978-00-00/BC

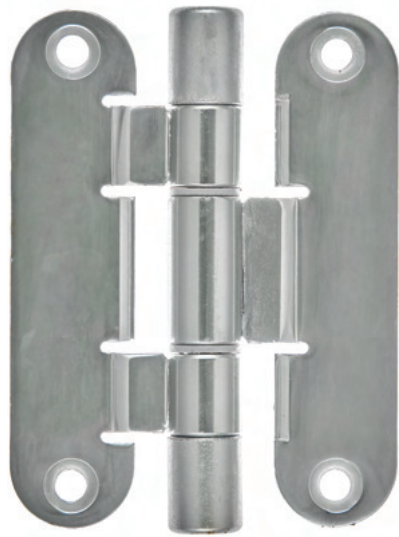

FR

Caractéristiques du produit

- charnière pour portes à gauche et à droite
- capacité de charge 50 kg/2 charnières
- diamètre 14 mm
- la charnière s'adapte dans les logements de charnière des ESTETIC W978/A, ESTETIC W978 et ESTETIC 978 3D-ME après l'application de cales en plastique disponibles sur demande (lors de la commande, veuillez indiquer le numéro de la charnière)
- pour utilisation dans les profilés en bois et en PVC
- pour les cadres, les fenêtres et les portes

EN

Product features

- hinge for left and right handed doors
- load capacity 50 kg/2 hinges
- diameter 14 mm
- the hinge fits into the hinge sockets of ESTETIC W978/A, ESTETIC W978, and ESTETIC 978 3D-ME after applying plastic spacers available upon request (please provide the hinge code when placing an order)
- for use in wooden and PVC profiles
- for frames, windows and doors

IT

Caratteristiche del prodotto

- cerniera per porte destre e sinistre
- portata 50 kg/2 cerniere
- diametro 14 mm
- la cerniera si adatta nelle sedi delle cerniere degli ESTETIC W978/A, ESTETIC W978 e ESTETIC 978 3D-ME dopo aver applicato distanziali in plastica disponibili su richiesta (Al momento dell'ordine, indicare il numero della cerniera)
- per l'utilizzo in profili in legno e PVC
- per telai, finestre e porte

ES

Características del producto

- bisagra para puertas a la derecha y a la izquierda
- capacidad de carga 50 kg/2 bisagras
- diámetro 14 mm
- la bisagra encaja en las cavidades de bisagra de los ESTETIC W978/A, ESTETIC W978 y ESTETIC 978 3D-ME después de aplicar arandelas de plástico disponibles bajo pedido (al realizar el pedido, indique el número de la bisagra)
- para uso en perfiles de madera y PVC
- para marcos, ventanas y puertas

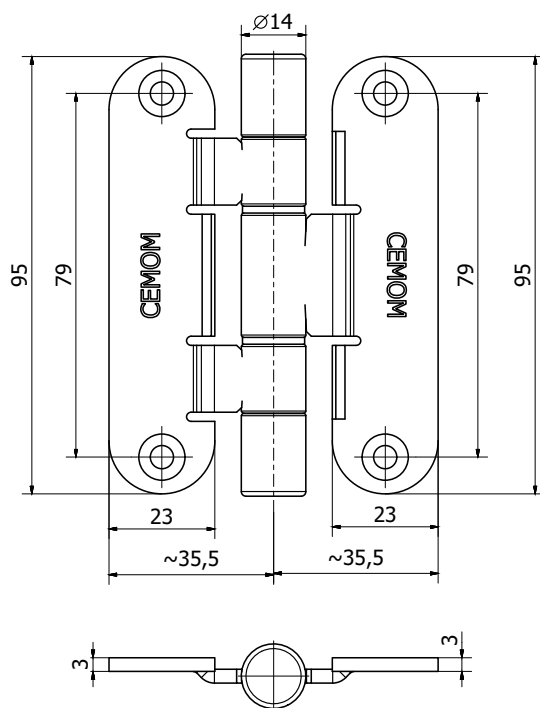

FINITIONS / FINISHING / FINITURE / ACABADO

Les couleurs de finition sont disponibles à la page 8 / Finishing colours available on page 8

I colori delle finiture sono disponibili a pagina 8 / Los colores de acabado están disponibles en la página 8

finitions personnalisées en option / customised finishes on request

finiture personalizzate su richiesta / acabados personalizados a petición

classification selon la / classification according to / classificazione in base a / clasificación según EN 1935

2 | 7 | 2 | 0 | 1 | * | 0 | 7

* résistance à la corrosion suivant par la finition / corrosion resistance depending on the finish
la resistenza alla corrosione dipende dalla finitura / resistencia a la corrosión, dependiendo del tipo de acabado

ACCESSOIRES

CACHE | CAPS | CAPPUCCI | CAPUCHÓN



HINGE
F 816-00-00

CAPS
596-01-03

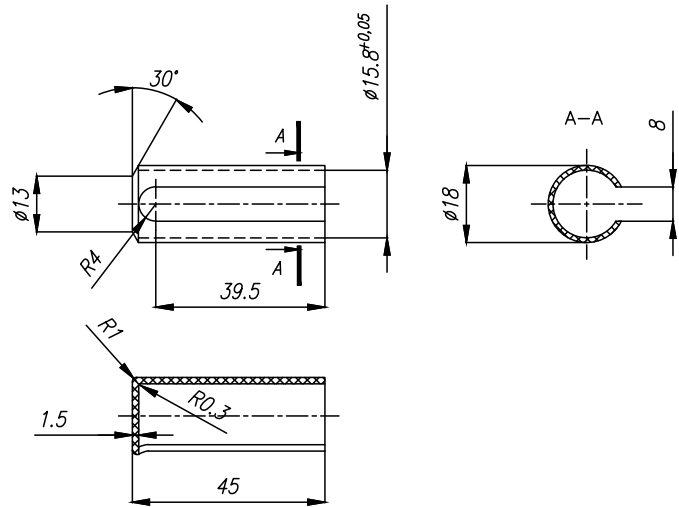

HINGE
F 848-00-00/A

CAPS
648-03-01

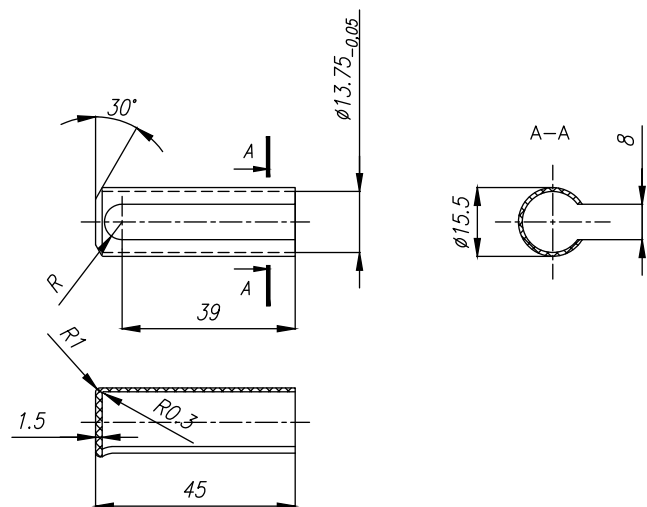

HINGE
F 916-00-00

CAPS
916-03-01

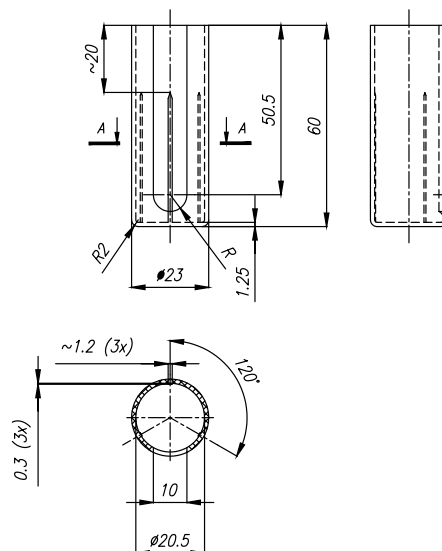

CACHE | CAPS | CAPPUCCI | CAPUCHÓN



HINGE
118-00-00

CAPS
270-03-01

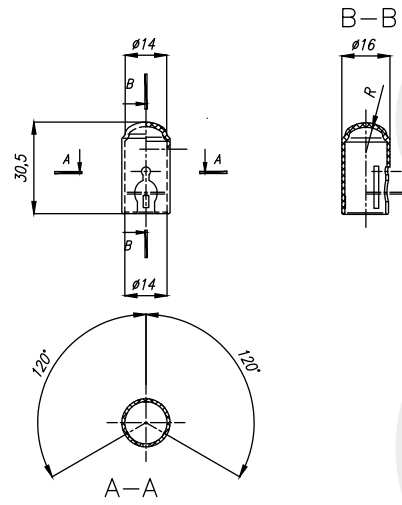

HINGE
271-00-00

CAPS
271-03-01

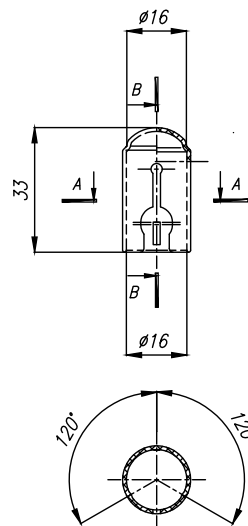

GOUPILLES DE VERROUILLAGE | LOCK PIN | ROSTRO CENTRALE | PASADORES DE BLOQUEO



K 1086-00-00

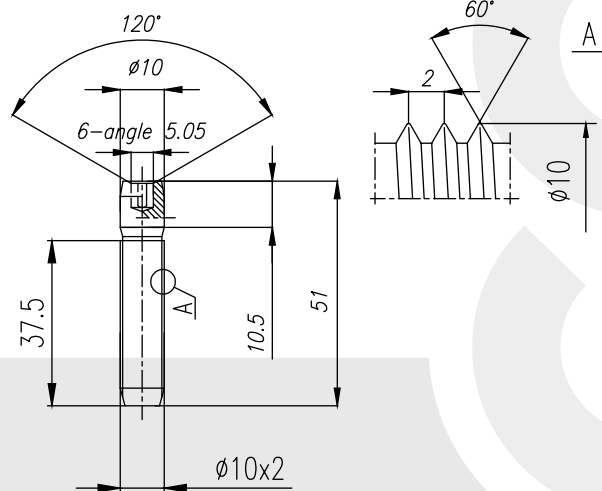

GOUPILLES DE VERROUILLAGE | LOCK PIN | ROSTRO CENTRALE | PASADORES DE BLOQUEO



K 871-00-00/C

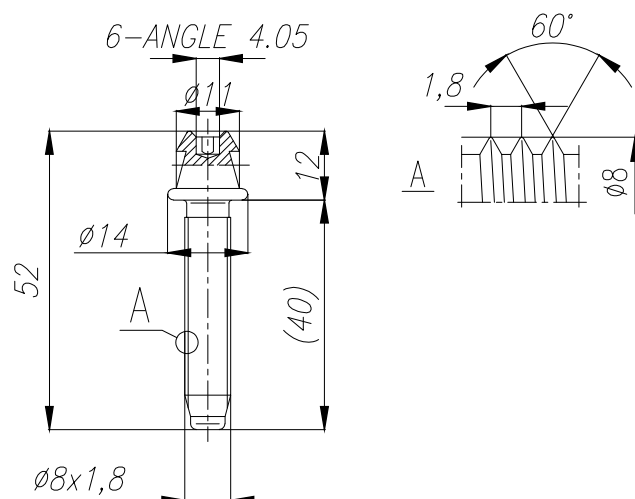

SUPPORT DE CHARNIÈRE EN ACIER | STEEL HINGE HOLDER

SUPPORTO PER CERNIERA IN ACCIAIO | SOPORTE PARA BISAGRA DE ACERO

C 735 - C 735-00-00/5.8/0.8

C 735-00-00/7.8/0.8

C 735-00-00/8.8/0.8

C 735-00-00/9.8/0.8; 87,5

C 735-00-00/12.8/0.8

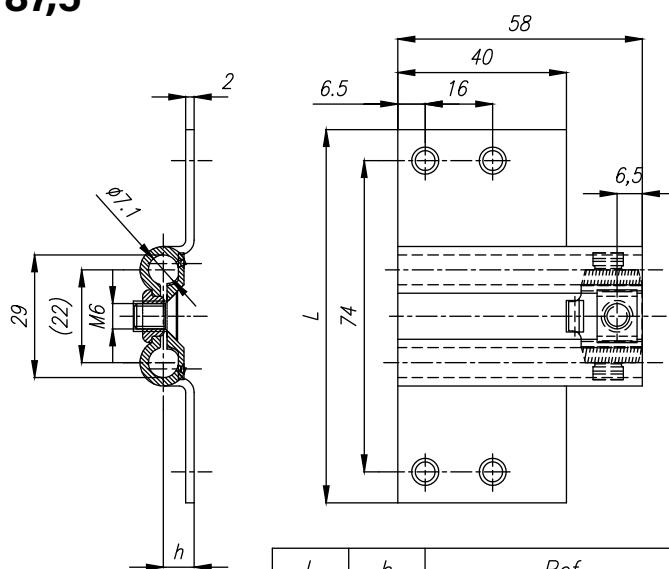

L	h	Ref.
88,5	5,8	C 735-00-00/5.8/0.8
	7,8	C 735-00-00/7.8/0.8
	8,8	C 735-00-00/8.8/0.8
	9,8	C 735-00-00/9.8/0.8
87,5	12,8	C 735-00-00/12.8/0.8

SUPPORT DE CHARNIÈRE EN ACIER | STEEL HINGE HOLDER
 SUPPORTO PER CERNIERA IN ACCIAIO | SOPORTE PARA BISAGRA DE ACERO

C 838-00-00 /F

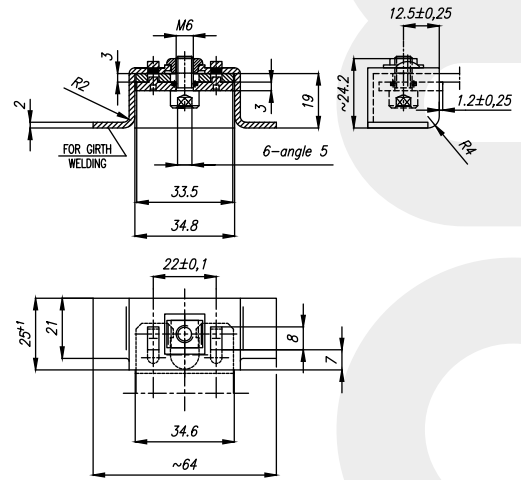

C 838-00-00/J

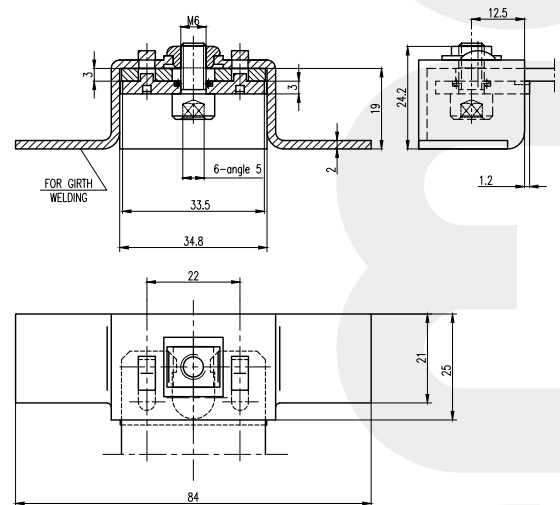

C 838-00-00/P

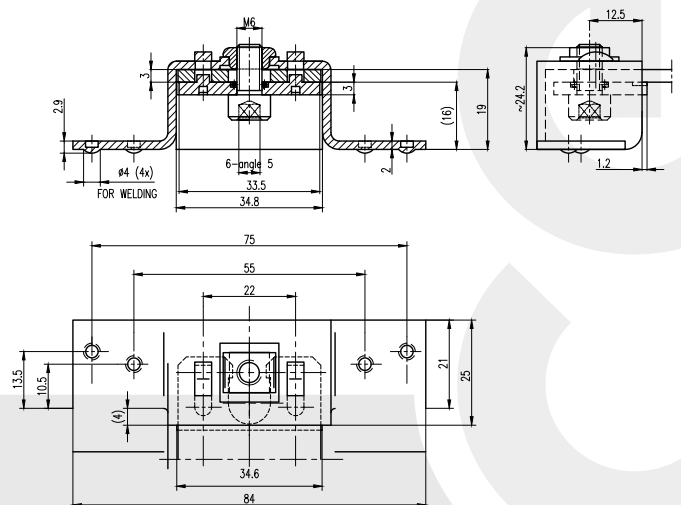

SUPPORT DE CHARNIÈRE EN ACIER | STEEL HINGE HOLDER

SUPPORTO PER CERNIERA IN ACCIAIO | SOPORTE PARA BISAGRA DE ACERO

C 838-00-00/Pp

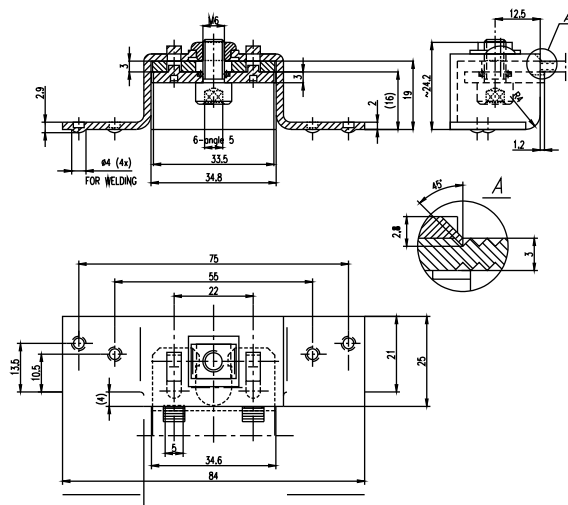

E 1000-00-00/E GF30

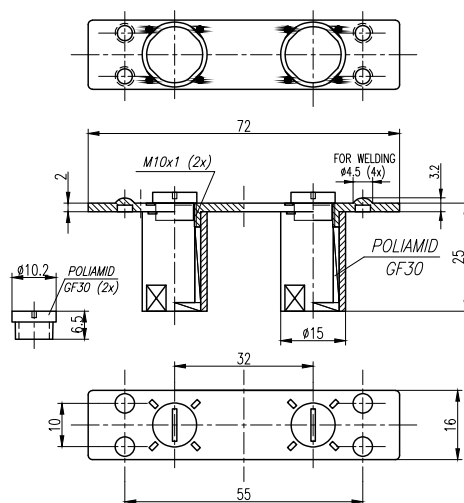
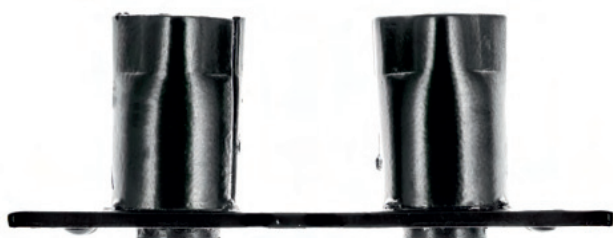

SUPPORT DE CHARNIÈRE EN ACIER | STEEL HINGE HOLDER
 SUPPORTO PER CERNIERA IN ACCIAIO | SOPORTE PARA BISAGRA DE ACERO

CEBAV 573

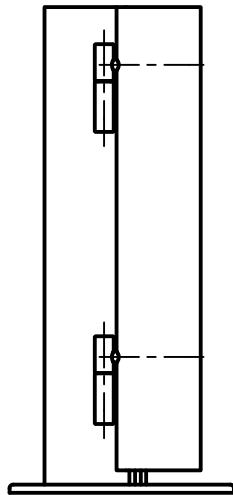

FOR USING POL-SOFT'S PARTS:

- 117-02-00/D M7x0,8
- 117-02-00/E M7x0,8

- 586-02-00/J M7x0,8
- 586-02-00/E M7x0,8

- 607-02-00/B M7x1,25
- 607-02-00/D M7x1,25

CEBAV 573
 MADE OF BLACK NYLON

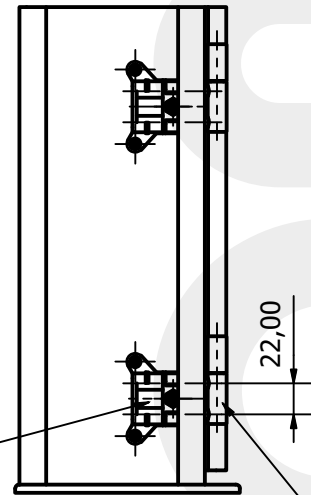

MALE PART WITH TWO
 M7 SCREWS AND 22 DISTANCE

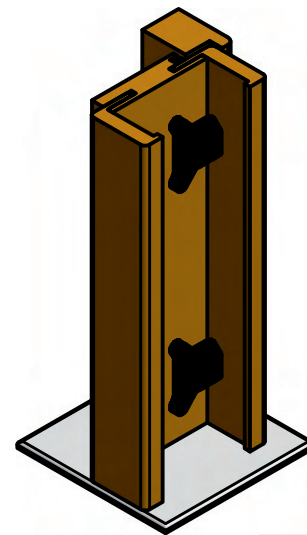
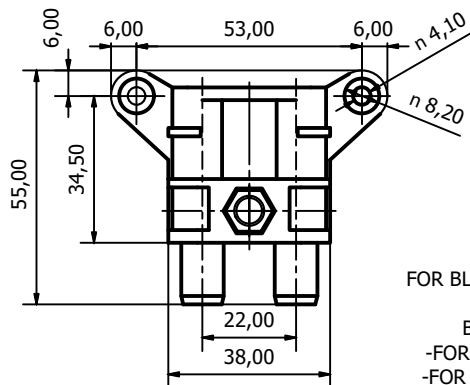
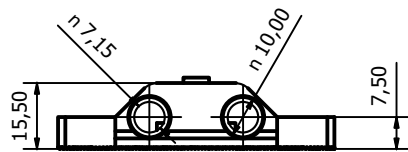
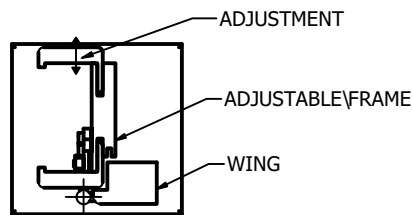

BLOCKING SCREW
 FOR BLOCKING MALE PART

BLOCKING PLATE
 -FOR M7x0,8 SCREW;
 -FOR M7x1,25 SCREW

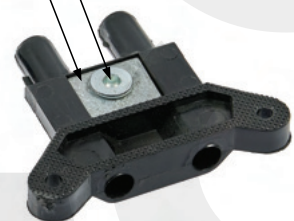

RÉGLAGE DES CHARNIÈRES

Hinge adjustment | Regolazione delle cerniere | Ajuste de bisagras

F 916-00-00
Fb 916-00-00

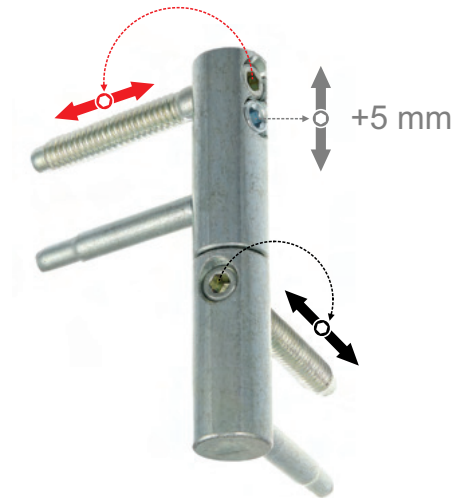

Réglage en profondeur
Depth adjustment
Regolazione in profondità
Ajuste de profundidad

Réglage latéral
Lateral adjustment
Regolazione laterale
Ajuste lateral

Réglage en hauteur
Height adjustment
Regolazione in altezza
Ajuste de altura

F 963-00-00/C
F 963-00-00/B
F 963-00-00
1046-02-00/B
607-02-00/D1
117-02-00/D REG
1037-02-00/B

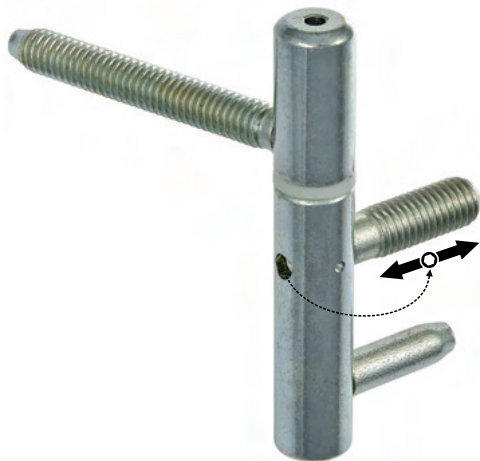

Réglage en profondeur
Depth adjustment
Regolazione in profondità
Ajuste de profundidad

Fb1111-00-00

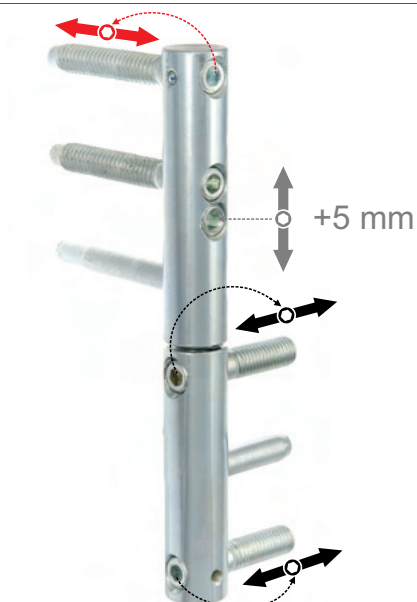

Réglage en profondeur
Depth adjustment
Regolazione in profondità
Ajuste de profundidad

Réglage latéral
Lateral adjustment
Regolazione laterale
Ajuste lateral

Réglage en hauteur
Height adjustment
Regolazione in altezza
Ajuste de altura

RÉGLAGE DES CHARNIÈRES

Hinge adjustment | Regolazione delle cerniere | Ajuste de bisagras

F 1051-00-00/A
Fb1051-00-00/A L

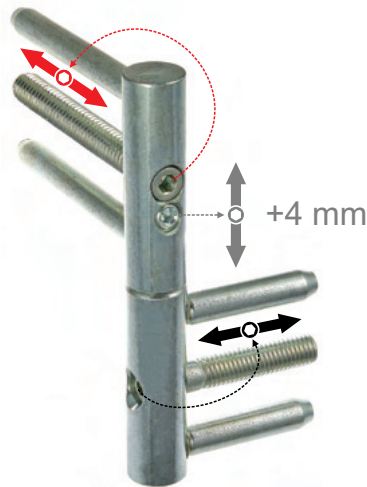

Réglage en profondeur
Depth adjustment
Regolazione in profondità
Ajuste de profundidad

Réglage latéral
Lateral adjustment
Regolazione laterale
Ajuste lateral

Réglage en hauteur
Height adjustment
Regolazione in altezza
Ajuste de altura

F 1077-00-00/C R PS

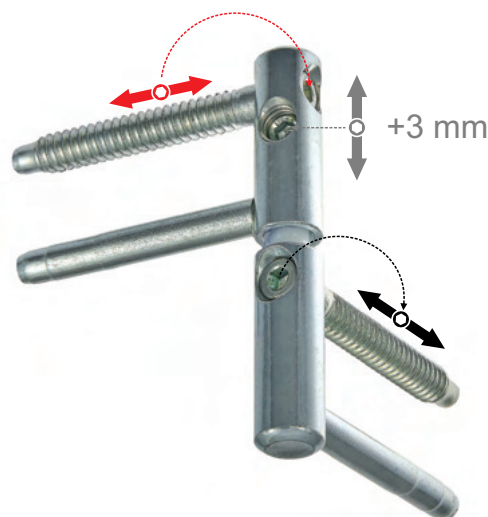

Réglage en profondeur
Depth adjustment
Regolazione in profondità
Ajuste de profundidad

Réglage latéral
Lateral adjustment
Regolazione laterale
Ajuste lateral

Réglage en hauteur
Height adjustment
Regolazione in altezza
Ajuste de altura

F 1077-00-00 PS

Height adjustment
F 82-00-00/B/1.5
117-01-00/A REG

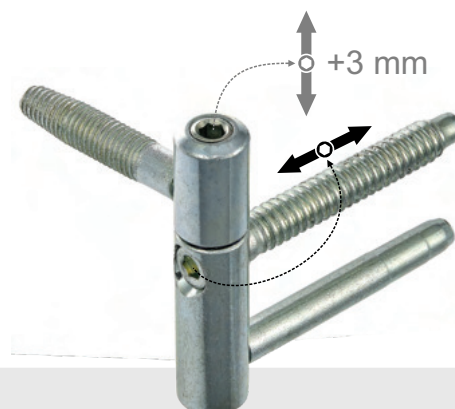

Réglage en profondeur
Depth adjustment
Regolazione in profondità
Ajuste de profundidad

Réglage en hauteur
Height adjustment
Regolazione in altezza
Ajuste de altura

RÉGLAGE DES CHARNIÈRES

Hinge adjustment | Regolazione delle cerniere | Ajuste de bisagras

F 1037-00-00/A
F 1037-00-00
F 1046-00-00

FEMALE:
607-01-00/A3
1037-01-00/A
1046-01-00



Réglage latéral
Lateral adjustment
Regolazione laterale
Ajuste lateral

F 1093-00-00/A
F 1124-00-00
F 1093-00-00

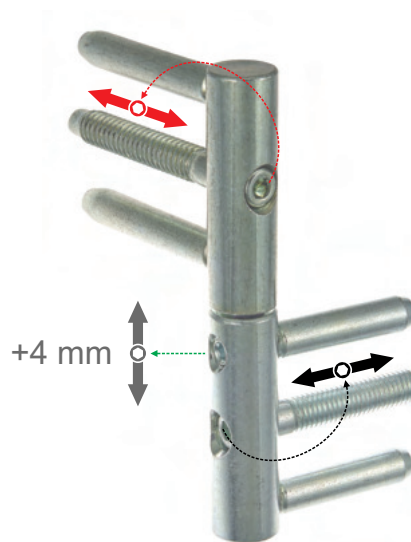

Réglage en profondeur
Depth adjustment
Regolazione in profondità
Ajuste de profundidad

Réglage latéral
Lateral adjustment
Regolazione laterale
Ajuste lateral

Réglage en hauteur
Height adjustment
Regolazione in altezza
Ajuste de altura

Fb816-00-00
F 816-00-00/AD
F 816-00-00
F596-816



Réglage en profondeur
Depth adjustment
Regolazione in profondità
Ajuste de profundidad

Réglage latéral
Lateral adjustment
Regolazione laterale
Ajuste lateral

Réglage en hauteur
Height adjustment
Regolazione in altezza
Ajuste de altura

Blockade
Blockade
Blokada
Блокада

RÉGLAGE DES CHARNIÈRES

Hinge adjustment | Regolazione delle cerniere | Ajuste de bisagras

F 848-00-00/A
F 848-00-00/CA

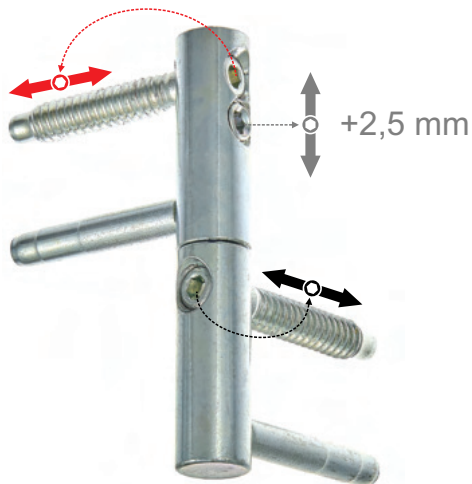

Réglage en profondeur
Depth adjustment
Regolazione in profondità
Ajuste de profundidad

Réglage latéral
Lateral adjustment
Regolazione laterale
Ajuste lateral

Réglage en hauteur
Height adjustment
Regolazione in altezza
Ajuste de altura

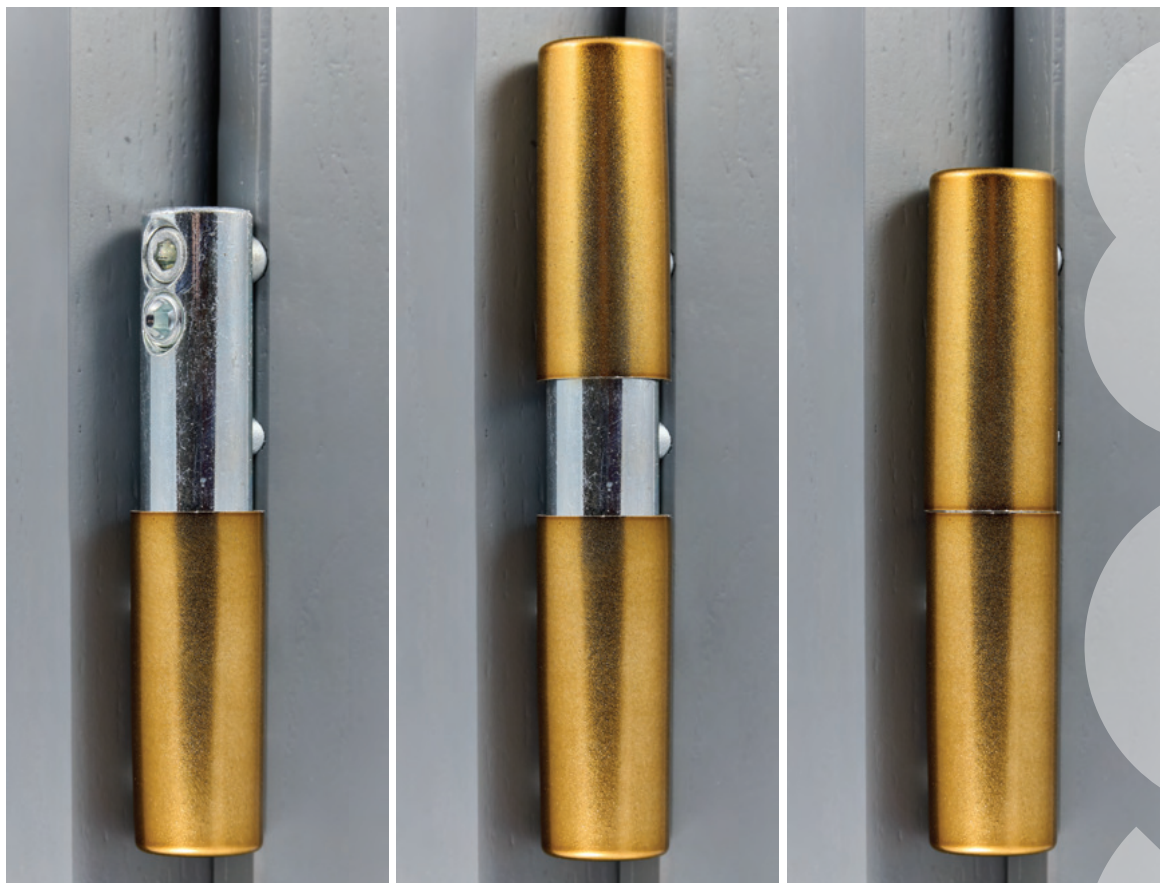

FICHES CLASSIQUES

CLASSIC HINGES
CERNIERE CLASSICHE
BISAGRAS CLÁSICAS

BOM	
A 949-00-00	p.F 949-01-00; p.M 949-02-00
269-00-00	p.F 269-01-00 ; p.M 269-02-00
A 1049-00-00/C	p.F A 1049-01-00/C; p.M 1049-02-00/C
A 1116-00-00/B GR	p.F 1116-01-00; p.M 1116-02-00/B GR
AR 1049-00-00	p.F 1049-01-00 ; p.M 1049-02-00
AR 1049-00-00/B	p.F 1049-01-00/F; p.M 1049-02-00/F
D 513-00-00 /E3	p.F 513-01-00 /D; p.M 513-02-00/Z
D 674-00-00/B	p.F 674-01-00; p.M 674-02-00/A
D 674-00-00/L3	p.F 674-01-00/C; p.M 674-02-00/P
D 674-00-00/Z	p.F 674-01-00/S; p.M 674-02-00/E
D 674-00-00/AH	p.F 674-01-00/G; p.M 674-02-00/S
D 715-00-00	p.F 715-01-00; p.M 715-02-00
G 674-00-00/B	p.F 674-01-00/N; p.M 674-02-00/J
G 674-00-00/R	p.F 674-01-00/P; p.M 674-02-00/J
65-00-00	p.F 56-01-00 ; p.M 65-02-00
70-00-00	p.F 70-01-00 ; p.M 70-02-00
75-00-00	p.F 75-01-00; p.M 75-02-00
85-01-00	Female part
85-02-00	Male part
103-00-00	p.F 103-01-00 ; p.M 103-03-00/C
138-00-00/A	p.F 138-01-00/A ; p.M 138-02-00
162-02-00/K	Male part
A 70-00-00/W	p.F 70-01-00/Y; p.M 70-02-00 / Z
A 84-00-00/B	p.F 84-01-00/D; p.M 84-02-00/E
A 651-00-00/D	p.F 651-01-00/R ; p.M 651-02-00/G
A 1031-00-00	p.F 1031-01-00; p.M 1031-02-00
Aog651-00-00 /D	p.F 651-01-00/R ; p.M 651-02-00/F
D 61-00-00/G	p.F 61-01-00 ; p.M 61-02-00
D 695-00-00/K	p.F 695-01-00/K; p.M 695-02-00/H
D 695-00-00/L	p.F 695-01-00/F; p.M 695-02-00/J
D 695-00-00/L2	p.F 695-01-00/K; p.M 695-02-00/J
D 725-00-00/C	p.F 725-01-00/B; p.M 725-02-00/F
D 725-00-00/S	p.F 725-01-00/E; p.M 725-02-00/E
D 725-00-00/S INOX TIG	p.F 725-01-00/E; p.M 725-02-00/E INOX TIG
D 725-00-00/AC-P	p.F 725-01-00/X; p.M 725-02-00/AD
D 725-00-00/AF-P	p.F 725-01-00/M; p.M 725-02-00/D
D 725-00-00/AH-P	p.F 725-01-00/P1/2.5; p.M 725-02-00/XA
D 1106-00-00 GR	p.F 1106-01-00; p.M 1106-02-00 GR
G 725-00-00/AU-P	p.F 725-01-00/AW/2.5; p.M 725-02-00/O
G 725-00-00/C	p.F 725-01-00/AG; p.M 725-02-00/AJ
G 725-00-00/J1	p.F 725-01-00/P2; p.M 725-02-00/O
G 80-00-00	p.F 80-01-00 ; p.M 80-02-00
607-01-00/A	Female part
607-01-00/M	Female part
174-02-00	Male part
607-02-00/D	Male part
607-02-00/E	Male part
607-02-00 /Wp2	Male part
118-00-00	p.F 118-01-00; p.M 118-02-00
192-00-00/A	p.1 c-2213; p.3 C-2211; p.2 192-03-00/B/1
267-00-00	p.F 267-01-00; p.M 267-02-00
270-00-00	p.F 270-01-00; p.M 270-02-00
A 270-00-00/M	p.F 270-01-00; p.M 270-02-00/N
Ep264-00-00/K MOD	p.1 264-01-00/B; p.2 264-02-00/B; p.3 264-03-00/C; p.4 14/8.7x1.0
Ep264-00-00/M	p.1 264-01-00/H; p.2 264-02-00/B; p.3 264-03-00/F; p.4 14/8.7x1.0
H 192-00-00/F	p.1 C-2215; p.2 C-2216; p.3 192-03-00/B/1
117-01-00 /A	Female part
117-01-00 /G	Female part
117-02-00/D	Male part
117-02-00/E	Male part
853-01-00/A	Female part
853-02-00/G	Male part
1037-02-00/E	Male part
1039-01-00	Female part
1040-01-00	Female part
1046-02-00/D	Male part
A 257-00-00 /A	p.F 257-01-00/A; p.M 257-02-00/A
C 117-00-00 /F	p.F 117-01-00/A; p.M 117-02-00/E

C 586-00-00/A	p.F 586-01-00/D MOD; p.M 586-02-00/J
C 586-00-00/B	p.F 586-01-00/D MOD; p.M 586-02-00/U
D 50-00-00/40/1	p.F 50-01-00/40/B; p.M 50-02-00/F
D 50-00-70/45	p.F 50-00-72/45/A; p.M 50-02-00/B
D 924-00-00 INOX TIG	p.F 924-01-00; p.M 924-02-00 INOX TIG
E 878-00-00 MOD HE	p.F 878-04-00 MOD HE; p.M 878-02-00
E 878-00-00/A MOD HE	p.F 878-04-00 MOD HE; p.M 878-02-00/A
E 878-00-00/P MOD HE	p.F 878-04-00/P MOD HE ; p.M 878-02-00/P
I 50-00-00	p.F 55-01-00 ; p.M 50-02-00/B
IR 1018-00-00/A	p.F 1018-01-00; p.M 1018-02-00/A
268-00-002	p.F 268-01-00; p.M 268-02-00
271-00-00	p.F 271-01-00; p.M 271-02-00
A 934-00-00	p.F 934-01-00/B; p.M 934-02-00/A
E 265-00-00/B	p.F 265-01-00; p.M 265-03-00/C
E 583-00-00 /M	p.1 265-01-00; p.2 583-02-00/A; p.3 212-03-00/D
Eb755-00-00	p.1 755-01-00/A; p.2 755-02-00/B; p.3 755-01-00; p.4 755-03-00/A
Eb628-00-00/E	p.1 628-01-00/E; p.2 628-02-00/C; p.3 628-01-00/D; p.4 628-03-00/C
Eb983-00-00/E	p.1 983-01-00/E; p.2 983-02-00/B; p.3 983-01-00/D; p.4 983-03-00/A
Eb983-00-00/H	p.1 983-01-00/E; p.2 983-02-00/D; p.3 983-01-00/D; p.4 983-03-00/A
Ebp705-0/14Ax45Ax14A	p.1 705-01-00/A; p.2 705-02-00/X; p.3 705-01-00/C; p.4 705-03-00/R; p.5 17/9.2x1.5
Ep705-0/14Ax45Ax14A	p.1 705-01-00/A; p.2 705-02-00/X; p.3 705-03-00/I; p.4 17/9.2x1.5
E 260-00-00/D	p.1 260-01-00; p.2 260-02-00/A; p.3 260-03-00/B
Eb260-00-00/D	p.1 260-01-00/A; p.2 260-02-00/A; p.3 260-01-00; p.4 260-03-00/C
Eb773-0/24Ax35Ax24A	p.1 773-01-00/H; p.2 773-02-00/B; p.3 773-01-00/J; p.4 773-03-00/B

FICHES RÉGLABLES

ADJUSTABLE HINGES
CERNIERE REGOLABILI
BISAGRAS AJUSTABLES/

BOM	
F 963-00-00	p.F 963-01-00; p.M 963-02-00
F 963-00-00/B	p.F 963-01-00/A; p.M 963-02-00/A
F 82-00-00/B/1.5	p.F 82-01-00/C/1.5 ; p.M 82-02-00/A
F 1077-00-00 PS	p.F 1077-01-00; p.M 1077-02-00 PS
F 1077-00-00/C R PS	p.F 1077-01-00/D R; p.M 1077-02-00 PS
607-01-00/A3	Female part
607-02-00/D1	Male part
F 848-00-00/A	p.F 848-01-00/A; p.M 848-02-00/A
F 848-00-00/CA	p.F 848-01-00/X; p.M 848-02-00/AD
117-01-00/A REG	Female part
117-02-00/D REG	Male part
1037-01-00/A	Female part
1037-02-00/B	Male part
1046-01-00	Female part
1046-02-00/B	Male part
F 1037-00-00	p.F 1037-01-00; p.M 1037-02-00
F 1037-00-00/A	p.F 1037-01-00/A; p.M 1037-02-00
F 1046-00-00	p.F 1046-01-00; p.M 1046-02-00
F 596-816	p.1 F 596-00-00/C; p.2 F 816-00-00/G
F 816-00-00	p.F 816-01-00; p.M 816-02-00
F 816-00-00/AD	p.F 816-01-00; p.M 816-02-00/W
F 1124-00-00	p.F 1124-01-00; p.M 1124-02-00
Fb816-00-00	p.F 816-01-00; p.M 816-02-00/A
F 1051-00-00/A	p.F 1051-01-00; p.M 1051-02-00/A
F 1093-00-00	p.F 1093-01-00; p.M 1093-02-00
F 1093-00-00/A	p.F 1093-01-00; p.M 1093-02-00/B
Fb1051-00-00/A L	p.F 1051-01-00/G L; p.M 1051-02-00/B
F 916-00-00	p.F 916-01-00; p.M 916-02-00
Fb916-00-00	p.F 916-01-00; p.M 916-02-00/A
Fb1111-00-00	p.F 1111-01-00; p.M 1111-02-00

FR

CEMOM se reserve le droit de modifier les conceptions et specifications et/ou d'apporter des changements ou des ameliorations a ses produits sans etre tenue d'appliquer ces memes modifications dans les catalogues et documents d'information deja imprimes. Pour evaluer correctement la couleur du produit, veuillez consulter les nuanciers disponibles dans les salons, les distributeurs et au siege du fabricant. Les coloris presentes sont donnees a titre indicatif et peuvent legerement differer de la realite en raison des limites des technologies d'impression offset et numerique.

EN

CEMOM reserves the right to make changes to designs and specifications and/or to introduce modifications or improvements to its products without the obligation to implement the same changes in previously printed catalogs and informational materials. To accurately assess product colors, please refer to the color samples available in showrooms, wholesalers, and at the manufacturer's headquarters. The presented colors are for reference only and may slightly differ from reality due to the limitations of offset and digital printing technologies.

IT

CEMOM si riserva il diritto di apportare modifiche al design, alle specifiche e/o di introdurre cambiamenti/miglioramenti ai propri prodotti senza l'obbligo di aggiornare, di conseguenza, i cataloghi e i materiali informativi già stampati. Per una corretta valutazione del colore applicato ai prodotti, si richiede di fare riferimento alla gamma finiture del campionario, disponibile presso i distributori affiliati, nonché nella stessa nostra sede. I colori presentati hanno una valenza puramente indicativa e possono scostarsi leggermente dalla realtà a causa dei limiti della tecnologia e stampa digitale.

ES

CEMOM se reserva el derecho de modificar los diseños y especificaciones y/o de introducir cambios o mejoras en sus productos sin la obligación de aplicar dichas modificaciones en los catálogos y materiales informativos impresos anteriormente. Para una evaluación precisa del color del producto, consulte las muestras de color disponibles en las ferias de muestras, almacenes y en la sede del fabricante. Los colores presentados son orientativos y pueden diferir ligeramente de la realidad debido a las limitaciones de la tecnología de impresión offset y digital.

FR

Toutes les charnières sont fabriquées conformément à la norme EN 1935:2004. Nous possédons notre propre infrastructure de test moderne, équipée d'appareils conformes à la norme EN 1935. Sur cette base, nous réalisons tous les essais mécaniques requis, qui servent de base à l'établissement de la Déclaration de Performance (DoP). Lorsque cela est nécessaire, nous collaborons également avec des organismes notifiés indépendants afin d'assurer la conformité avec les réglementations en vigueur et garantir la qualité maximale de nos produits.

EN

All hinges are manufactured in accordance with the EN 1935:2004 standard. We have our own modern testing facilities equipped with devices compliant with EN 1935. We conduct all required mechanical tests necessary to issue the Declaration of Performance (DoP). The company also cooperates with independent Notified Bodies to ensure full compliance with applicable regulations and the highest quality of its products.

IT

Tutte le cerniere sono prodotte in conformità alla norma EN 1935:2004. Disponiamo di un moderno centro prove interno, dotato di apparecchiature conformi alla norma EN 1935. In conformità alle norme sopracitate eseguiamo tutti i test meccanici richiesti, che costituiscono la base per il rilascio della Dichiarazione di Prestazione (DoP). Quando richiesto, collaboriamo con Organismi Notificati indipendenti per garantire la piena conformità alle normative vigenti e la massima qualità dei nostri prodotti.

ES

Todas las bisagras se fabrican conforme a la norma EN 1935:2004. Disponemos de instalaciones de prueba modernas, equipadas con dispositivos que cumplen con la norma EN 1935. Con esta base, realizamos todas las pruebas mecánicas necesarias, que sirven de base para la Declaración de Prestaciones (DoP). Cuando es necesario, también colaboramos con Organismos Notificados independientes para garantizar el pleno cumplimiento de las normativas vigentes y la máxima calidad de nuestros productos.



cemom

CEMOM
28, Allée du Plateau 93250
Villemomble - France

T. +33 149.350.854
E. cemom@cemom.com

POLSOFT Sp. z o.o.
ul. Brzozowa 3, 77-400 Złotów

T. +48 67 263 22 46
E. handlowy@pol-soft.com

cemom.com